

2012



# ANUARIO ESTADÍSTICO 2012

UNIVERSIDAD NACIONAL DEL CENTRO DEL PERÚ

OFICINA GENERAL DE PLANIFICACIÓN - OFICINA DE ESTADÍSTICA





## AUTORIDADES



**DR. JESÚS POMACHAGUA PAUCAR**  
**RECTOR UNCP**



**DR. JORGE CASTRO BEDRIÑANA**  
**VICERRECTOR ACADÉMICO UNCP**



**DR. CARLOS PRIETO CAMPOS**  
**VICERRECTOR ADMINISTRATIVO UNCP**



## DECANOS DE FACULTADES

FACULTAD	DECANO
Administración de Empresas	Mg. Amélica Petronila Flores Gamboa
Agronomía	Mg. Efraín Bernabé Lindo Gutarra
Antropología	Lic. Víctor Marín Prieto Guzmán
Arquitectura	Dr. Luis Armando Chavéz Bellido
Ciencias de la Comunicación	Dr. José Vilcapoma Chambergó
Ciencias Forestales y del Ambiente	Dra. Rosa Haydee Zárate Quiñones
Contabilidad	Dr. Cisinio Máximo Pariona Contreras
Economía	Mg. Juan Tarcisio Lino Quispe
Educación	Dr. Luis Orlando Huaytalla Torres
Enfermería	Dra. Ana Girón Vargas
Ingeniería Civil	Mg. Rubén Cortez Galindo
Ingeniería de Minas	Mg. Eli Teobaldo Caro Meza
Ingeniería de Sistemas	Dr. Héctor Huamán Samaniego
Ingeniería Eléctrica y Electrónica	M. Sc. Bartolomé Sáenz Loayza
Ingeniería en Industrias Alimentarias	M.Sc. Fredy Emilio Yábar Villanueva
Ingeniería Mecánica	Mg. Valeriano Máximo Huamán Adriano
Ingeniería Metalúrgica y de Materiales	Mg. Toribio Valentín Vargas Aguirre
Ingeniería Química	M.Sc. Román Justo Calderón Cárdenas
Medicina Humana	Mg. Julio Enrique Huamán Berrios
Sociología	Mg. Luis Vicente Manrique Álvarez
Trabajo Social	Dra. Layli Violeta Maraví Baldeón
Zootecnia	Dra. Doris Maritza Chirinos Peinado
Ciencias Agrarias – Satipo	Dr. David Alfonso Amaya Cubas
Ciencias Aplicadas – Tarma	Mg. Rodolfo Tello Saavedra
Ingeniería y Ciencias Humanas – Junín	Dra. Feliza Nieves Chipana Beltrán



## JEFES OFICINAS GENERALES

OFICINA	JEFE
Secretaría General	Lic. Miriam Soledad Montero Meza
Oficina General de Planificación	Econ. Carmen Inocenta Morales Carrión
Oficina General de Personal	Lic. Juan Santiago Espinoza Montes
Oficina General de Gestión de la Calidad	Econ. Rocío Gloria De La Cruz Misari
Oficina General de Administración Académica	Econ. Moisés Francisco Ñaupari Manrique
Oficina General de Cooperación Técnica y Transferencia Tecnológica	Ing. Otto Carlos Soriano Vera
Oficina General de Contaduría y Administración Financiera	CPC. Norma Mayela Mendoza Casas
Oficina General de Informática	Ing. Orlando Córdova Ataucusi
Oficina General de Obras e Infraestructura	Econ. Vilma Graciela Meza Melgarejo
Oficina General de Abastecimiento y Servicios Generales	Econ. Adriana Eugenia Cosme Quiroz
Oficina General de Bienestar Universitario	Lic. Ruth Florabel Medina Del Villar



## ANUARIO ESTADÍSTICO 2012

### ELABORACIÓN:

- **DR. ISAC ESPINOZA MONTES**  
DIRECTOR OFICINA GENERAL DE PLANIFICACIÓN
- **ECON. CARMEN MORALES CARRIÓN**  
JEFE OFICINA GENERAL DE PLANIFICACIÓN
- **ECON. ARTURO ALVARADO EGOÁVIL**  
JEFE OFICINA DE ESTADÍSTICA
- **ING. ENID TRIGOS LARA**  
ASISTENTE ADMINISTRATIVO



## PRESENTACIÓN

---

La Universidad Nacional del Centro del Perú, a través de la Oficina General de Planificación – Oficina de Estadística pone a disposición de toda la comunidad Universitaria y público en general el Anuario Estadístico 2012.

El Anuario Estadístico 2012 como documento de gestión para la toma de decisiones de una nueva Gerencia Pública, ordena el ciclo presupuestal en función de los Resultados que valora y requiere el ciudadano y a los productos necesarios para lograrlos, en tal sentido es un modelo que vincula los recursos asignados a las instituciones del Sector Público con los productos y los resultados que deben lograr en beneficio de su población objetivo.

La información estadística producida por los órganos competentes hoy en día se orienta al **Programa Presupuestal con enfoque de Resultados** es un conjunto de actividades necesarias, integradas y articuladas que proveen productos (bienes y/o servicios), tendientes a lograr un resultado específico en una población objetivo y que por esta vía resuelve el problema que dio origen al mismo, es la unidad básica de programación, definida como la categoría programática de mayor nivel en el proceso presupuestario, asociado a los grandes objetivos de la política pública.

La importancia de la información estadística actualmente es la incorporación de los grandes indicadores como resultado de la evaluación del comportamiento de las variables y su aplicación mediante la Matriz de Marco Lógico donde se debe de considerar necesariamente los medios de verificación de los indicadores considerado en el proceso de mejoramiento de la calidad universitaria, que deberá de responder a un **Resultado final** Mejora de la productividad y competitividad del país y a un **Resultado específico** Adecuada formación profesional de los estudiantes de pre grado para su inserción laboral y contribución al desarrollo nacional.

La Oficina de Estadística se encarga de mejorar este producto, en esta oportunidad se presenta indicadores acorde a nuevas exigencias de los investigadores e incorpora avances en emisión de consolidados de los diez últimos años como aporte de mejora e innovación.

El anuario estadístico 2012 comprende 9 ítems principales que son: Vacantes, Postulantes, Ingresantes, Matriculados, Complementación Académica, Producción Universitaria, Posgrado, Personal Universitario y Otros Indicadores.

En la edición del presente ofrecemos datos de interés que sirva como instrumento para investigación, gestión inteligente, valor social y fuente generadora de mejores profesionales para contribuir al mejor desarrollo de nuestra sociedad Peruana.

Asimismo reiteramos un cordial agradecimiento a todas las dependencias generadoras de datos quienes apoyaron en su elaboración.

Econ. Arturo Alvarado Egoávil  
JEFE OFICINA DE ESTADÍSTICA

---





# ÍNDICE GENERAL

## CONTENIDO

- **Autoridades**
- **Decanos**
- **Jefes Oficinas Generales**
- **Presentación**
- **Elaboración**

PÁG.

VACANTES	
■ Por modalidad Primera Selección	<b>13</b>
■ Por modalidad 2012-I	<b>14</b>
■ Por modalidad 2012-II	<b>15</b>
■ Por modalidad Sedes Descentralizadas 2012	<b>16</b>
■ <b>CONSOLIDADO VACANTES 2000 – 2012</b>	<b>17</b>
POSTULANTES	
■ PRIMERA SELECCIÓN (Por sexo; según facultad)	
■ Por opción de ingreso	<b>21</b>
■ Por modalidad de postulación	<b>22</b>
■ Por edad en años cumplidos	<b>23</b>
■ Por tipo de colegio	<b>24</b>
■ Por colegio de procedencia tipo estatal	<b>25</b>
■ Por colegio de procedencia tipo particular	<b>26</b>
■ Por colegio de procedencia por Regiones	<b>27</b>
■ Por colegio de procedencia por Provincias	<b>28</b>
■ Por dependencia económica	<b>29</b>
■ Por tipo de vivienda que ocupa	<b>30</b>
■ Por situación laboral	<b>31</b>
■ Por grado de instrucción del Padre	<b>32</b>
■ Por grado de instrucción de la Madre	<b>33</b>
■ Por tipo de preparación Pre-Universitaria	<b>34</b>
■ Por número de veces que postula a la UNCP	<b>35</b>
■ Por tiempo de preparación Pre-Universitaria	<b>36</b>
■ Por nombre de la academia Pre-Universitaria	<b>37</b>
■ Por estado civil	<b>38</b>
■ 2012-I (Por sexo; según facultad)	
■ Por opción de ingreso	<b>39</b>
■ Por modalidad de postulación	<b>40</b>
■ Por edad en años cumplidos	<b>41</b>
■ Por tipo de colegio	<b>42</b>
■ Por colegio de procedencia tipo estatal	<b>43</b>
■ Por colegio de procedencia tipo particular	<b>44</b>
■ Por colegio de procedencia por Regiones	<b>45</b>
■ Por colegio de procedencia por Provincias	<b>46</b>
■ Por dependencia económica	<b>47</b>
■ Por tipo de vivienda que ocupa	<b>48</b>
■ Por situación laboral	<b>49</b>

PÁG.

■ Por grado de instrucción del Padre	<b>50</b>
■ Por grado de instrucción de la Madre	<b>51</b>
■ Por tipo de preparación Pre-Universitaria	<b>52</b>
■ Por número de veces que postula a la UNCP	<b>53</b>
■ Por tiempo de preparación Pre-Universitaria	<b>54</b>
■ Por nombre de la academia Pre-Universitaria	<b>55</b>
■ Por estado civil	<b>56</b>
■ 2012 - II (Por sexo; según facultad)	
■ Por opción de ingreso	<b>57</b>
■ Por modalidad de postulación	<b>58</b>
■ Por edad en años cumplidos	<b>59</b>
■ Por tipo de colegio	<b>60</b>
■ Por colegio de procedencia tipo estatal	<b>61</b>
■ Por colegio de procedencia tipo particular	<b>62</b>
■ Por colegio de procedencia por Regiones	<b>63</b>
■ Por colegio de procedencia por Provincias	<b>64</b>
■ Por dependencia económica	<b>65</b>
■ Por tipo de vivienda que ocupa	<b>66</b>
■ Por situación laboral	<b>67</b>
■ Por grado de instrucción del Padre	<b>68</b>
■ Por grado de instrucción de la Madre	<b>69</b>
■ Por tipo de preparación Pre-Universitaria	<b>70</b>
■ Por número de veces que postula a la UNCP	<b>71</b>
■ Por tiempo de preparación Pre-Universitaria	<b>72</b>
■ Por nombre de la academia Pre-Universitaria	<b>73</b>
■ Por estado civil	<b>74</b>
■ FACULTADES DESCENTRALIZADAS	
■ Por modalidad	<b>75</b>
■ <b>CONSOLIDADO POSTULANTES 2000 – 2012</b>	<b>76</b>
INGRESANTES	
■ PRIMERA SELECCIÓN (Por sexo; según facultad)	
■ Por opción de ingreso	<b>79</b>
■ Por modalidad de ingreso	<b>80</b>
■ Por edad en años cumplidos	<b>81</b>
■ Por nota de ingreso	<b>82</b>
■ Por tipo de colegio	<b>83</b>
■ Por colegio de procedencia tipo estatal	<b>84</b>
■ Por colegio de procedencia tipo particular	<b>85</b>
■ Por colegio de procedencia por Regiones	<b>86</b>
■ Por colegio de procedencia por Provincias	<b>87</b>
■ Por dependencia económica	<b>88</b>
■ Por tipo de vivienda que ocupa	<b>89</b>
■ Por situación laboral	<b>90</b>
■ Por grado de instrucción del Padre	<b>91</b>



# ÍNDICE GENERAL

■ Por grado de instrucción de la Madre	92
■ Por tipo de preparación Pre-Universitaria	93
■ Por número de veces que postula a la UNCP	94
■ Por tiempo de preparación Pre-Universitaria	95
■ Por nombre de la academia Pre-Universitaria	96
■ Por estado civil	97
<b>■ 2012-I (Por sexo; según facultad)</b>	
■ Por opción de ingreso	98
■ Por modalidad de ingreso	99
■ Por edad en años cumplidos	100
■ Por nota de ingreso	101
■ Por tipo de colegio	102
■ Por colegio de procedencia tipo estatal	103
■ Por colegio de procedencia tipo particular	104
■ Por colegio de procedencia por Regiones	105
■ Por colegio de procedencia por Provincias	106
■ Por dependencia económica	107
■ Por tipo de vivienda que ocupa	108
■ Por situación laboral	109
■ Por grado de instrucción del Padre	110
■ Por grado de instrucción de la Madre	111
■ Por tipo de preparación Pre-Universitaria	112
■ Por número de veces que postula a la UNCP	113
■ Por tiempo de preparación Pre-Universitaria	114
■ Por nombre de la academia Pre-Universitaria	115
■ Por estado civil	116
<b>■ 2012-II (Por sexo; según facultad)</b>	
■ Por opción de ingreso	117
■ Por modalidad de ingreso	118
■ Por edad en años cumplidos	119
■ Por nota de ingreso	120
■ Por tipo de colegio	121
■ Por colegio de procedencia tipo estatal	122
■ Por colegio de procedencia tipo particular	123
■ Por colegio de procedencia por Regiones	124
■ Por colegio de procedencia por Provincias	125
■ Por dependencia económica	126
■ Por tipo de vivienda que ocupa	127
■ Por situación laboral	128
■ Por grado de instrucción del Padre	129
■ Por grado de instrucción de la Madre	130
■ Por tipo de preparación Pre-Universitaria	131
■ Por número de veces que postula a la UNCP	132
■ Por tiempo de preparación Pre-Universitaria	133
■ Por nombre de la academia Pre-Universitaria	134
■ Por estado civil	135

<b>■ FACULTADES DESCENTRALIZADAS</b>	
■ Por modalidad	136
■ <b>CONSOLIDADO INGRESANTES 2000 – 2012</b>	137
<b>MATRICULADOS</b>	
<b>■ 2012-I (Por sexo, según facultad)</b>	
■ Por semestre en el que se encuentra matriculado	141
■ Por modalidad de ingreso	142
■ Por lugar de nacimiento por regiones	143
■ Por lugar de nacimiento por provincias	144
■ Por edad en años cumplidos	145
■ Por dependencia económica	146
■ Por tipo de vivienda que ocupa	147
■ Por tipo de ocupación del Padre	148
■ Por tipo de ocupación del Madre	149
■ Por situación laboral	150
■ Por tipo de Colegio de procedencia	151
■ Por tipo de Educación Secundaria	152
■ Por interrupción de estudios	153
■ Por motivo de interrupción	154
■ Por dominio de idiomas	155
■ Por estado civil	156
<b>■ 2012-II (Por sexo, según facultad)</b>	
■ Por semestre en el que se encuentra matriculado	157
■ Por modalidad de ingreso	158
■ Por lugar de nacimiento por regiones	159
■ Por lugar de nacimiento por provincias	160
■ Por edad en años cumplidos	161
■ Por dependencia económica	162
■ Por tipo de vivienda que ocupa	163
■ Por tipo de ocupación del Padre	164
■ Por tipo de ocupación del Madre	165
■ Por situación laboral	166
■ Por tipo de Colegio de procedencia	167
■ Por tipo de Educación Secundaria	168
■ Por interrupción de estudios	169
■ Por motivo de interrupción	170
■ Por dominio de idiomas	171
■ Por estado civil	172
■ <b>CONSOLIDADO MATRICULADOS 2000 – 2012</b>	173
<b>COMPLEMENTACIÓN ACADÉMICA</b>	
■ Vacantes según sede	177
■ Postulantes según sede y escuela	178
■ Ingresantes según sede y escuela	179
■ Matriculados según sede	180
■ Egresados según sede	181





# ÍNDICE GENERAL

<b>EGRESADOS</b>	
■ Por sexo, según facultad	<b>185</b>
<b>BACHILLERES</b>	
■ Por edad en años cumplidos	<b>189</b>
■ Por estado civil	<b>190</b>
■ Por lugar de nacimiento por regiones	<b>191</b>
■ Por modalidad de ingreso	<b>192</b>
■ Por año de ingreso a la UNCP	<b>193</b>
■ Por año de egreso de la UNCP	<b>194</b>
■ Por años de estudios	<b>195</b>
■ Por situación laboral	<b>196</b>
■ Por desempeño de la carrera	<b>197</b>
■ Por lugar de trabajo por regiones	<b>198</b>
<b>TITULADOS</b>	
■ Por edad en años cumplidos	<b>201</b>
■ Por estado civil	<b>202</b>
■ Por lugar de nacimiento por regiones	<b>203</b>
■ Por modalidad de ingreso	<b>204</b>
■ Por año de ingreso a la UNCP	<b>205</b>
■ Por año de egreso de la UNCP	<b>206</b>
■ Por años de estudios	<b>207</b>
■ Por situación laboral	<b>208</b>
■ Por desempeño de la carrera	<b>209</b>
■ Por lugar de trabajo por regiones	<b>210</b>
<b>POSGRADO</b>	
■ <b>MAESTRÍA 2012-I (según mención)</b>	
■ Matriculados por sexo	<b>213</b>
■ Egresados por sexo	<b>214</b>
■ <b>MAESTRÍA 2012-II (según mención)</b>	
■ Matriculados por sexo	<b>215</b>
■ Egresados por sexo	<b>216</b>
■ <b>MAESTRÍA 2012-III (según mención)</b>	
■ Matriculados por género	<b>217</b>
■ Egresados por género	<b>218</b>
■ <b>DOCTORADO 2012-I (según mención)</b>	
■ Matriculados por género	<b>219</b>
■ Graduados por género	<b>220</b>
■ <b>DOCTORADO 2012-II (según mención)</b>	
■ Matriculados por género	<b>221</b>
■ Graduados por género	<b>222</b>

■ <b>DOCTORADO 2012-III (según mención)</b>	
■ Matriculados por género	<b>223</b>
■ Graduados por género	<b>224</b>
■ <b>RESUMEN MAESTRÍAS Y DOCTORADOS</b>	<b>225</b>
<b>PERSONAL UNIVERSITARIO 2012</b>	
■ Docente por condición laboral según facultades	<b>229</b>
■ Docente Ordinario por dedicación según facultades	<b>230</b>
■ Docente Contratado por dedicación según facultades	<b>231</b>
■ Docente por grado académico según facultades	<b>232</b>
<b>OTROS INDICADORES 2012</b>	
■ Investigadores e Investigaciones	<b>236</b>
■ Proyectos inscritos en Extensión Universitaria	<b>237</b>
■ Asesores y ejecutores de proyectos	<b>238</b>
■ Becarios al Comedor Universitario	<b>239</b>
■ Atenciones en Centro Médico	<b>240</b>
■ Alumnos en Centro de Idiomas	<b>241</b>
■ Docentes en Centro de Idiomas	<b>242</b>
■ Usuarios en Biblioteca Central	<b>243</b>
■ Tipo de usuarios en Biblioteca Central	<b>244</b>



# VACANTES

“La única lucha que se pierde es la que se abandona y la que no se cuenta con información”

» WOODY ALLEN «

## VACANTES 2012 PRIMERA SELECCIÓN: POR MODALIDAD; SEGÚN CARRERAS PROFESIONALES

El proceso de Admisión Primera Selección está dirigido a alumnos que cursan el 5to. Año de Educación Secundaria, Nuestra Universidad brinda vacantes en tres modalidades: Examen de Admisión 251 (64.36%), Personas con discapacidad 23 (5.90%) y CEPRE-UNCP 116 (29.74%).

**CUADRO N° 01**

N°	CARRERAS PROFESIONALES	TOTAL	VACANTES POR MODALIDAD 2012-PS		
			EXAMEN ADMISIÓN	PERSONAS CON DISCAP.	CEPRE-UNCP
<b>TOTAL GENERAL</b>		<b>390</b>	<b>251</b>	<b>23</b>	<b>116</b>
1	Administración de Empresas	16	10	1	5
2	Agronomía	18	12	1	5
3	Antropología	32	24	1	7
4	Arquitectura	20	13	1	6
5	Ciencias de la Comunicación	12	7	1	4
6	Ciencias Forestales y del Ambiente	15	10	0	5
7	Contabilidad	10	6	1	3
8	Economía	10	5	1	4
9	Ciencias Matemáticas e Informática	20	15	0	5
10	Ciencias Naturales y Ambientales	10	7	1	2
11	Educación Física y Psicomotricidad	10	7	0	3
12	Educación Inicial	12	8	0	4
13	Educación Primaria	20	13	1	6
14	Filosofía, Cc. Ss. y Relaciones Humanas	10	8	1	1
15	Lenguas, Literatura y Comunicación	20	15	2	3
16	Enfermería	10	5	0	5
17	Ingeniería Civil	8	4	1	3
18	Ingeniería de Minas	13	7	1	5
19	Ingeniería de Sistemas	6	3	1	2
20	Ing. Eléctrica y Electrónica	17	10	2	5
21	Ing. en Industrias Alimentarias	11	5	1	5
22	Ingeniería Mecánica	12	7	1	4
23	Ing. Metalúrgica y de Materiales	21	15	1	5
24	Ingeniería Química	2	1	0	1
25	Ing. Química Ambiental	2	1	0	1
26	Ing. Química del Gas Natural y Energía	2	1	0	1
27	Ing. Química Industrial	0	0	0	0
28	Medicina Humana	4	2	0	2
29	Sociología	30	21	1	8
30	Trabajo Social	5	2	1	2
31	Zootecnia	12	7	1	4

FUENTE: PROSPECTO DE ADMISIÓN UNCP 2012- PRIMERA SELECCIÓN

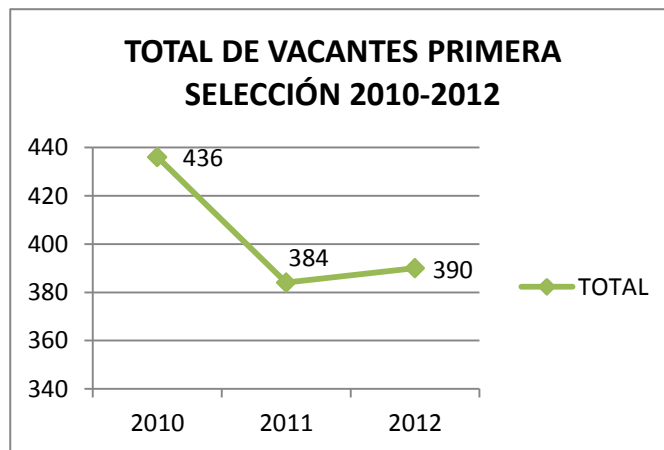
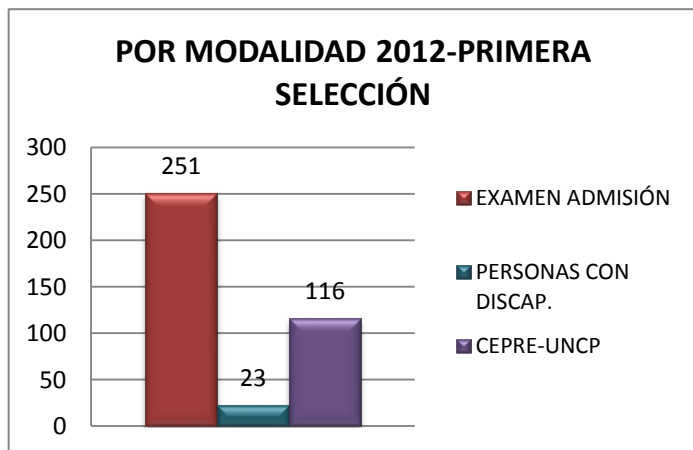

## VACANTES 2012-I: POR MODALIDAD; SEGÚN CARRERAS PROFESIONALES

En el proceso de Admisión 2012-I la UNCP brindó vacantes en diez modalidades: Examen de Admisión 568 (51.87%), Primeros Puestos 47 (3.84%), Personas con Discapacidad 32 (2.92%), Hijos de Comuneros 42 (3.84%), Ley N° 27277 Víctimas del Terrorismo y Ley N° 28592 Violencia Social 25 (2.28%), Traslado Interno 29 (2.65%), Traslado Externo 29 (2.65%), Segunda Carrera 27 (2.47%), Deportistas Destacados 32 (2.92%) y CEPRE-UNCP 269 (24.57%), haciendo un total de 1095 vacantes.

**CUADRO N° 02**

N°	CARRERAS PROFESIONALES	VACANTES POR MODALIDAD 2012-I											
		TOTAL	EXAMEN ADMISIÓN	PRIMEROS PUESTOS	PERS. CON DISCAPACIDAD	HIJOS DE COMUNEROS	LEY 27277 (VT) LEY 28592 (VS)	TRASLADO INTERNO	TRASLADO EXTERNO	SEGUNDA CARRERA	DEP. DESTACADO	CEPRE	
												NORMAL	INTENSIVO
<b>TOTAL GENERAL</b>		<b>1095</b>	<b>568</b>	<b>42</b>	<b>32</b>	<b>42</b>	<b>25</b>	<b>29</b>	<b>29</b>	<b>27</b>	<b>32</b>	<b>153</b>	<b>116</b>
1	Administración de Empresas	44	20	1	1	1	0	1	1	1	1	10	7
2	Agronomía	55	25	2	1	5	1	1	1	1	1	12	5
3	Antropología	125	80	4	6	6	2	1	2	2	2	10	10
4	Arquitectura	25	10	1	1	1	1	1	1	1	1	6	1
5	Ciencias de la Comunicación	20	8	1	1	1	1	1	1	1	1	2	2
6	Ciencias Forestales y del Ambiente	35	17	1	0	2	1	1	1	1	1	5	5
7	Contabilidad	34	20	1	2	0	0	1	1	1	1	5	2
8	Economía	40	20	1	1	1	1	1	1	1	1	6	6
9	Ciencias Matemáticas e Informática	34	15	2	1	1	1	1	1	1	1	5	5
10	Ciencias Naturales y Ambientales	27	15	1	1	1	1	1	1	1	1	2	2
11	Educación Física y Psicomotricidad	27	12	1	0	1	1	0	0	0	5	5	2
12	Educación Inicial	23	12	1	0	1	1	1	1	1	0	3	2
13	Educación Primaria	25	9	1	1	1	1	1	1	1	1	5	3
14	Filosofía, Cc. Ss. y Relaciones Humanas	30	19	1	1	1	1	1	1	1	0	2	2
15	Lenguas, Literatura y Comunicación	30	15	2	1	1	1	1	2	1	1	3	2
16	Enfermería	40	20	1	1	1	0	1	0	0	1	10	5
17	Ingeniería Civil	42	25	1	1	1	1	1	1	1	1	5	4
18	Ingeniería de Minas	37	16	2	1	1	1	1	1	1	1	6	6
19	Ingeniería de Sistemas	26	10	1	1	1	1	1	1	1	1	3	5
20	Ingeniería Eléctrica y Electrónica	45	25	3	2	1	1	1	1	0	1	5	5
21	Ingeniería en Industrias Alimentarias	50	30	1	3	1	1	1	1	1	1	5	5
22	Ingeniería Mecánica	48	29	2	1	1	1	1	1	1	1	6	4
23	Ingeniería Metalúrgica y de Materiales	50	31	1	1	2	1	1	1	1	1	6	4
24	Ingeniería Química Ambiental	13	5	1	0	1	0	1	1	1	1	1	1
25	Ing. Química del Gas Natural y Energía	13	5	1	0	1	0	1	1	1	1	1	1
26	Ingeniería Química Industrial	13	5	1	0	1	0	1	1	1	1	1	1
27	Medicina Humana	16	10	0	0	0	0	0	0	0	0	5	1
28	Sociología	40	10	3	1	3	2	2	1	1	1	8	8
29	Trabajo Social	38	20	1	1	1	1	1	1	1	1	5	5
30	Zootecnia	50	30	2	1	2	1	1	1	1	1	5	5

FUENTE: PROSPECTO DE ADMISIÓN UNCP 2012-I

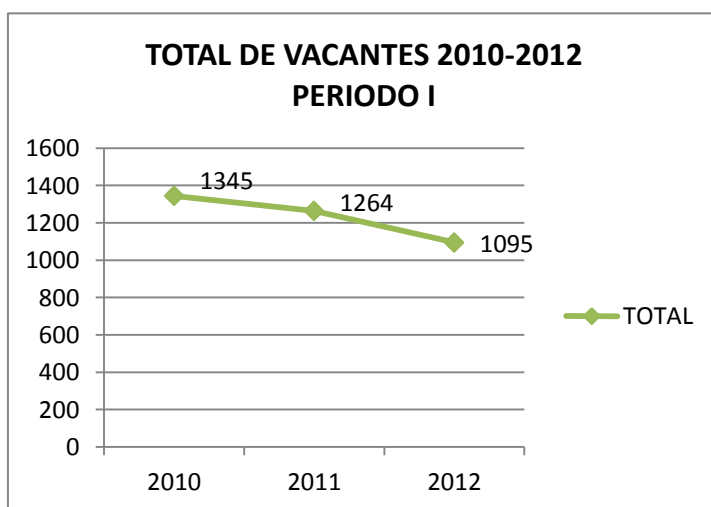
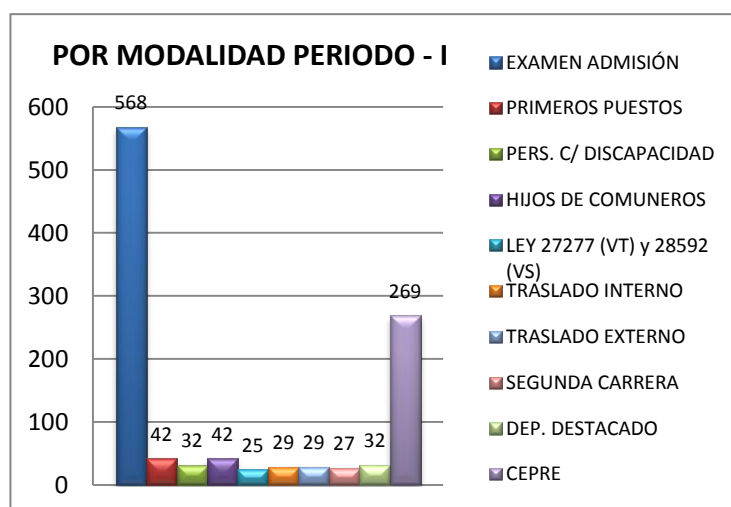

## VACANTES 2012-II: POR MODALIDAD; SEGÚN CARRERAS PROFESIONALES

El proceso de Admisión 2012-II nuestra Universidad brindó vacantes en diez modalidades: Examen de Admisión 864 (61.41%), Primeros Puestos 45 (3.20%), Personas con Discapacidad 40 (2.84%), Hijos de Comuneros 51 (3.62%), Ley N° 27277 Víctimas del Terrorismo y Ley N° 28592 Violencia Social 31 (2.20%), Traslado Interno 29 (2.06%), Traslado Externo 30 (2.13%), Segunda Carrera 27 (1.92%), Deportistas Destacados 33 (2.35%) y CEPRE-UNCP 257(18.25%).

CUADRO N° 03

N°	CARRERAS PROFESIONALES	VACANTES POR MODALIDAD 2012-II										
		TOTAL	EXAMEN ADMISIÓN	PRIMEROS PUESTOS	PERS. CON DISCAPACIDAD	HIJOS DE COMUNEROS	LEY 27277 (VT) LEY 28592 (VS)	TRASLADO INTERNO	TRASLADO EXTERNO	SEGUNDA CARRERA	DEP. DESTACADO	CEPRE NORMAL
<b>TOTAL GENERAL</b>		<b>1407</b>	<b>864</b>	<b>45</b>	<b>40</b>	<b>51</b>	<b>31</b>	<b>29</b>	<b>30</b>	<b>27</b>	<b>33</b>	<b>257</b>
1	Administración de Empresas	42	26	1	1	1	1	1	1	1	1	8
2	Agronomía	60	30	3	1	6	1	1	1	1	1	15
3	Antropología	65	50	1	1	2	1	0	0	1	3	6
4	Arquitectura	50	35	2	1	1	1	1	1	1	1	6
5	Ciencias de la Comunicación	32	16	1	1	1	1	1	1	1	1	8
6	Ciencias Forestales y del Ambiente	55	35	1	1	3	1	1	1	1	1	10
7	Contabilidad	44	28	1	2	1	1	1	1	1	1	7
8	Economía	50	31	1	2	1	1	1	1	1	1	10
9	Ciencias Matemáticas e Informática	56	35	2	2	2	1	1	1	1	1	10
10	Ciencias Naturales y Ambientales	56	35	2	2	2	1	1	1	1	1	10
11	Educación Física y Psicomotricidad	54	35	2	0	2	1	1	1	1	1	10
12	Educación Inicial	56	35	2	2	2	1	1	1	1	1	10
13	Educación Primaria	56	35	2	2	2	1	1	1	1	1	10
14	Filosofía, Cc. Ss. y Relaciones Humanas	56	35	2	2	2	1	1	1	1	1	10
15	Lenguas, Literatura y Comunicación	56	35	2	2	2	1	1	1	1	1	10
16	Enfermería	50	35	1	1	1	1	1	1	1	1	7
17	Ingeniería Civil	50	32	1	1	1	1	1	1	1	1	10
18	Ingeniería de Minas	50	33	2	1	1	1	1	1	1	1	8
19	Ingeniería de Sistemas	35	17	1	1	1	1	1	1	1	1	10
20	Ing. Eléctrica y Electrónica	45	28	1	1	1	1	1	1	1	1	9
21	Ing. en Industrias Alimentarias	50	30	1	3	1	1	1	1	1	1	10
22	Ingeniería Mecánica	53	35	2	1	1	1	0	1	1	1	10
23	Ing. Metalúrgica y de Materiales	50	31	1	1	2	1	1	1	1	1	10
24	Ingeniería Química	17	8	1	1	1	1	1	1	0	1	2
25	Ing. Química Ambiental	16	7	1	1	1	1	1	1	0	1	2
26	Ing. Química del Gas Natural y Energía	16	7	1	1	1	1	1	1	0	1	2
27	Ing. Química Industrial	16	7	1	1	1	1	1	1	0	1	2
28	Medicina Humana	23	10	1	1	1	1	1	1	1	1	5
29	Sociología	50	35	1	1	1	1	1	1	1	1	7
30	Trabajo Social	40	23	2	1	1	1	1	1	1	1	8
31	Zootecnia	58	30	2	1	5	1	1	1	1	1	15

FUENTE: PROSPECTO DE ADMISIÓN UNCP 2012-II

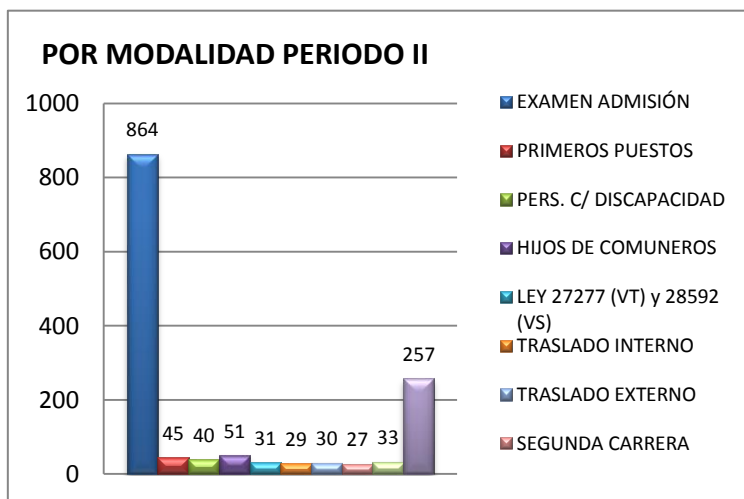

## VACANTES 2012: POR MODALIDAD, SEGÚN FACULTADES DESCENTRALIZADAS

Nuestras Sedes descentralizadas asignaron el Ciclo Cero que consiste en una preparación previa, los aprobados logran el ingreso a la Universidad, en la primera convocatoria se obtuvo 184 (45.43%) y segunda convocatoria 221 (54.57%).

CUADRO N° 04

N°	CARRERAS PROFESIONALES		POR CICLO CERO		
	FACULTAD	ESPECIALIDAD	TOTAL	PRIMERA CONVOCATORIA	SEGUNDA CONVOCATORIA
<b>TOTAL GENERAL</b>			<b>405</b>	<b>184</b>	<b>221</b>
23	Ciencias Agrárias (Satipo)	Agronomía Tropical	45	20	25
		Ing. Forestal Tropical	45	20	25
		Ing. Industrias Alimentarias Tropical	45	20	25
		Ing. Zootecnia Tropical	45	20	25
<b>SUB TOTAL SEDE SATIPO</b>			<b>180</b>	<b>80</b>	<b>100</b>
24	Ciencias Aplicadas (Tarma)	Adm. de Emp.: Administración de Negocios	45	20	25
		Adm. de Emp.: Hotelería y Turismo	45	20	25
		Ingeniería Agroindustrial	45	20	25
<b>SUB TOTAL SEDE TARMA</b>			<b>135</b>	<b>60</b>	<b>75</b>
25	Ingeniería y Ciencias Humanas (Junín)	Enfermería	45	22	23
		Ingeniería Agroindustrial	45	22	23
<b>SUB TOTAL SEDE JUNÍN</b>			<b>90</b>	<b>44</b>	<b>46</b>

FUENTE: PROSPECTO DE ADMISIÓN UNCP 2012

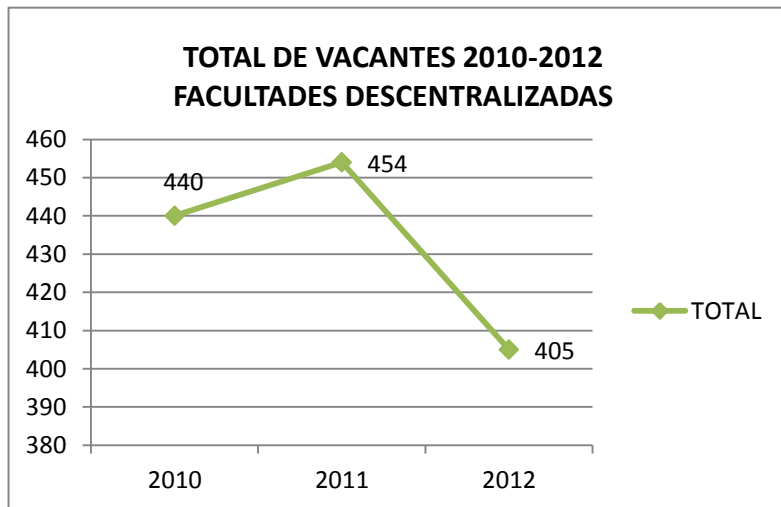



## CONSOLIDADO DE VACANTES 2000 - 2012

Presentamos información consolidada de los años 2000 – 2012 por carreras profesionales.

Nº	CARRERAS PROFESIONALES		CONSOLIDADO VACANTES 2000-2012																																																														
			2000		2001		2002		2003		2004		2005		2006		2007		2008		2009		2010		2011		2012																																						
			2000-I	2000-II	PS	2001-I	2001-II	PS	2002-I	2002-II	PS	2003-I	2003-II	PS	2004-I	2004-II	PS	2005-I	2005-II	PS	2006-I	2006-II	PS	2007-I	2007-II	PS	2008-I	2008-II	PS	2009-I	2009-II	PS	2010-I	2010-II	PS	2011-I	2011-II	PS	2012-I	2012-II																									
	<b>TOTAL</b>		<b>1651</b>	<b>1369</b>	<b>432</b>	<b>1220</b>	<b>1288</b>	<b>215</b>	<b>1268</b>	<b>904</b>	<b>236</b>	<b>1480</b>	<b>958</b>	<b>224</b>	<b>1504</b>	<b>1372</b>	<b>310</b>	<b>1213</b>	<b>1285</b>	<b>308</b>	<b>1133</b>	<b>1372</b>	<b>326</b>	<b>930</b>	<b>977</b>	<b>227</b>	<b>1102</b>	<b>1050</b>	<b>322</b>	<b>854</b>	<b>1075</b>	<b>436</b>	<b>1345</b>	<b>1211</b>	<b>384</b>	<b>1264</b>	<b>1187</b>	<b>390</b>	<b>1095</b>	<b>1407</b>																									
1	Administración de Empresas		45	32	15	35	35	10	34	35	15	40	31	7	41	40	7	40	35	10	30	40	15	26	40	20	50	50	13	37	50	20	44	60	16	47	53	16	44	42																									
2	Agronomía		71	60	15	35	50	5	45	50	10	70	50	12	50	49	7	42	50	12	38	50	12	38	50	12	50	60	10	40	60	20	50	60	15	55	50	18	55	60																									
3	Antropología		56	60	15	35	50	15	45	50	15	38	46	17	50	50	7	42	50	11	39	50	14	38	50	14	50	60	18	42	60	27	40	120	32	125	120	32	125	65																									
4	Arquitectura		35	35	10	35	30	10	30	35	5	10	30	4	35	41	10	39	40	6	34	40	8	33	40	8	50	40	9	41	40	15	42	30	5	33	40	20	25	50																									
5	Ciencias de la Comunicación		51	40	15	33	30	5	32	30	3	34	37	4	39	50	7	42	30	6	30	33	4	27	32	9	32	28	10	25	30	15	27	40	15	36	31	12	20	32																									
6	Ciencias Forestales y del Ambiente		52	57	15	35	50	5	45	46	5	54	50	7	50	50	7	42	50	10	40	40	8	42	50	10	50	60	10	40	50	10	49	50	11	40	45	15	35	55																									
7	Contabilidad		40	50	10	40	50	5	45	50	5	50	48	5	40	41	7	43	43	8	36	43	7	38	40	7	40	35	10	25	45	14	38	44	10	38	45	10	34	44																									
8	Economía		50	60	15	35	31	10	35	35	10	29	30	10	36	41	12	38	50	13	37	50	9	41	50	9	50	50	9	41	50	12	41	50	9	41	50	10	40	50																									
9	Educación	Ciencias Matemáticas e Informática	20	25	5	35	32	5	30	22	5	34	25	5	34	28	6	20	25	3	22	23	6	20	18	6	26	17	13	17	20	15	47	25	10	33	25	20	34	56																									
		Ciencias Naturales y Ambientales	20	25	5	35	30	5	30	22	5	34	25	5	29	28	6	20	25	3	22	23	6	20	18	6	26	17	6	17	20	15	47	25	10	37	25	10	27	56																									
		Educación Física y Psicomotricidad	20	25	5	35	30	5	30	22	5	34	24	21	46	34	6	20	25	4	21	23	8	19	17	8	27	17	20	17	20	15	47	29	10	37	25	10	27	54																									
		Educación Inicial	20	25	5	69	70	5	70	22	5	74	25	6	38	28	6	20	25	3	23	23	6	20	18	6	26	17	19	17	20	15	47	25	10	31	25	12	23	56																									
		Educación Primaria	20	25	5	69	70	5	70	22	5	74	25	5	29	28	6	14	25	3	22	23	6	20	18	6	26	17	19	17	20	15	47	25	10	30	25	20	25	56																									
		Filosofía, Cc. Sociales y Relac. Humanas	20	25	5	35	30	5	30	22	5	34	25	5	32	28	6	20	25	3	22	23	6	20	18	6	26	17	19	17	20	15	47	25	10	33	25	10	30	56																									
Lenguas, Literatura y Comunicación	20	25	5	35	30	5	30	22	5	34	25	5	28	28	6	20	25	3	22	23	6	20	18	6	26	17	15	17	20	15	47	25	10	32	25	20	30	56																											
10	Enfermería		27	25	4	25	25	5	30	28	5	36	32	7	39	33	7	33	25	5	20	25	10	16	22	4	35	40	5	33	34	5	37	38	14	38	45	10	40	50																									
11	Ingeniería Civil		0	0	0	0	0	0	0	0	0	0	0	0	40	41	10	39	40	6	34	40	8	34	41	7	45	46	10	30	30	5	37	37	8	43	45	8	42	50																									
12	Ingeniería de Minas		55	50	15	35	35	10	25	30	5	42	36	7	47	41	7	43	42	8	41	44	8	42	45	9	40	34	6	26	34	14	29	33	10	40	40	13	37	50																									
13	Ingeniería de Sistemas		30	25	10	28	30	5	30	28	5	25	31	6	36	33	7	28	35	4	31	32	6	32	26	5	27	23	3	19	28	10	31	28	5	31	28	6	26	35																									
14	Ingeniería Eléctrica y Electrónica		53	50	10	45	25	5	25	25	2	40	43	7	42	50	12	38	40	5	30	30	7	26	31	7	30	22	7	33	40	12	60	40	11	46	41	17	45	45																									
15	Ingeniería en Industrias Alimentarias		79	53	15	40	44	10	35	50	5	54	45	7	47	48	7	40	49	8	42	49	10	40	44	10	50	50	10	40	50	8	51	50	10	54	50	11	50	50																									
16	Ingeniería Mecánica		42	50	10	40	50	10	40	33	5	22	28	5	37	31	8	31	28	8	33	35	6	35	46	11	48	43	11	39	44	10	49	45	11	42	50	12	48	53																									
17	Ingeniería Metalúrgica y de Materiales		65	60	15	35	50	15	35	50	20	54	50	17	50	50	7	43	50	10	40	50	10	40	48	10	50	50	6	44	50	16	52	40	16	57	50	21	50	50																									
18	Ingeniería Química	Ing. Química	75	60	15	35	50	15	35	40	10	70	50	5	50	50	7	43	50	10	40	50	10	40	50	10	50	50	10	50	50	0	0	0	0	0	0	0	0	0	17																								
		Ing. Química Ambiental	0	0	0	0	0	0	0	0	0	0	0	0	0	0	0	0	0	0	0	0	0	0	0	0	0	0	0	0	0	0	0	0	0	0	0	0	0	0	0	0																							
		Ing. Química del Gas Natural y Energía	0	0	0	0	0	0	0	0	0	0	0	0	0	0	0	0	0	0	0	0	0	0	0	0	0	0	0	0	0	0	0	0	0	0	0	0	0	0	0	0																							
		Ing. Química Industrial	0	0	0	0	0	0	0	0	0	0	0	0	0	0	0	0	0	0	0	0	0	0	0	0	0	0	0	0	0	0	0	0	0	0	0	0	0	0	0	0																							
19	Medicina Humana		26	23	4	26	24	5	27	23	4	25	21	5	29	21	6	19	18	4	19	19	6	19	17	4	22	20	4	20	20	5	19	16	14	28	23	4	16	23																									
20	Sociología		75	60	15	35	45	15	35	45	12	69	50	12	50	48	12	38	50	5	45	50	6	44	50	4	50	60	21	29	60	27	85	58	30	49	64	30	40	50																									
21	Trabajo Social		50	35	15	35	30	10	40	34	5	35	26	6	32	21	7	23	46	8	39	41	7	40	38	8	50	50	10	40	50	15	45	53	10	51	40	5	38	40																									
22	Zootecnia		45	40	15	35	40	10	40	33	10	54	50	2	36	41	7	33	45	4	45	50	13	37	42	5	50	60	19	41	60	26	55	50	32	50	50	12	50	58																									
	<b>SUB TOTAL</b>		<b>1162</b>	<b>1100</b>	<b>288</b>	<b>1010</b>	<b>1066</b>	<b>215</b>	<b>998</b>	<b>904</b>	<b>191</b>	<b>1169</b>	<b>958</b>	<b>204</b>	<b>1112</b>	<b>1072</b>	<b>210</b>	<b>913</b>	<b>1041</b>	<b>183</b>	<b>897</b>	<b>1022</b>	<b>228</b>	<b>867</b>	<b>977</b>	<b>227</b>	<b>1102</b>	<b>1050</b>	<b>322</b>	<b>854</b>	<b>1075</b>	<b>436</b>	<b>1345</b>	<b>1211</b>	<b>384</b>	<b>1264</b>	<b>1187</b>	<b>390</b>	<b>1095</b>	<b>1407</b>																									
23	Ciencias Agrícolas (Satipo)	Agronomía Tropical	135	80	10	40	50	50	0	24	0	39	20	10	25	16	7	18	45	13	10	-	-	-	-	-	-	-	-	-	-	-	-	-	-	-	-	-	-	-	-	-	-	-	-																				
		Ing. Forestal Tropical			15		0		0		22		0		0		39		20		10		25		16		8		18		45		13		10		-		-		-		-		-	-	-	-	-	-	-	-	-	-	-	-	-	-	-	-	-	-			
		Ing. Industrias Alimentarias Tropical			14		0		0		22		0		0		39		20		10		25		16		7		18		45		12		7		-		-		-		-		-	-	-	-	-	-	-	-	-	-	-	-	-	-	-	-	-	-	-	-	-
		Ing. Zootecnia Tropical			15		0		0		22		0		0		39		20		10		25		16		7		18		45		12		6		-		-		-		-		-	-	-	-	-	-	-	-	-	-	-	-	-	-	-	-	-	-	-	-	
24	Ciencias Aplicadas (Tarma)	Adm. de Emp.: Adm. de Negocios	200	108	15	90	30	120	0	15	35	0	5	40	40	10	30	30	16	26	20	6	6	-	-	-	-	-	-	-	-	-	-	-	-	-	-	-	-	-	-	-	-	-	-	-	-																		
		Mecánica Automotriz			15		0		0		0		5		40		40																																																



POSTULANTES

## POSTULANTES 2012 PRIMERA SELECCIÓN: POR OPCIÓN DE POSTULACIÓN Y SEXO; SEGÚN CARRERAS PROFESIONALES

La UNCP, considerando que la nota mínima Aprobatoria para lograr una vacante es 10.5 establecido dentro del sistema vigesimal por el Ministerio de Educación; brinda a los jóvenes postulantes la posibilidad de tener ingreso por segunda opción, donde es obligatorio registrar la carrera profesional para primera opción y siendo opcional registrar (elegir) la segunda carrera como opción adicional.

**CUADRO N° 01**

N°	CARRERAS PROFESIONALES	TOTAL GENERAL			POR OPCIÓN DE POSTULACIÓN					
					1° OPCIÓN			2° OPCIÓN		
		T	M	F	T	M	F	T	M	F
<b>TOTAL GENERAL</b>		<b>5326</b>	<b>2567</b>	<b>2759</b>	<b>5326</b>	<b>2567</b>	<b>2759</b>	<b>5204</b>	<b>2504</b>	<b>2700</b>
1	Administración de Empresas	761	216	545	761	216	545	357	90	267
2	Agronomía	66	38	28	66	38	28	191	66	125
3	Antropología	96	33	63	96	33	63	128	38	90
4	Arquitectura	441	228	213	441	228	213	419	268	151
5	Ciencias de la Comunicación	163	43	120	163	43	120	67	18	49
6	Ciencias Forestales y del Ambiente	251	100	151	251	100	151	56	28	28
7	Contabilidad	362	68	294	362	68	294	534	145	389
8	Economía	183	73	110	183	73	110	392	114	278
9	Ciencias Matemáticas e Informática	14	8	6	14	8	6	171	125	46
10	Ciencias Naturales y Ambientales	5	4	1	5	4	1	188	46	142
11	Educación Física y Psicomotricidad	12	8	4	12	8	4	0	0	0
12	Educación Inicial	35	1	34	35	1	34	34	0	34
13	Educación Primaria	31	7	24	31	7	24	37	7	30
14	Filosofía, Cc. Ss. y Relaciones Humanas	6	4	2	6	4	2	20	10	10
15	Lenguas, Literatura y Comunicación	26	6	20	26	6	20	28	9	19
16	Enfermería	154	10	144	154	10	144	326	80	246
17	Ingeniería Civil	692	489	203	692	489	203	205	130	75
18	Ingeniería de Minas	368	328	40	368	328	40	251	215	36
19	Ingeniería de Sistemas	137	99	38	137	99	38	173	133	40
20	Ing. Eléctrica y Electrónica	317	292	25	317	292	25	235	206	29
21	Ing. en Industrias Alimentarias	48	9	39	48	9	39	137	51	86
22	Ingeniería Mecánica	197	191	6	197	191	6	162	158	4
23	Ing. Metalúrgica y de Materiales	146	102	44	146	102	44	487	381	106
24	Ingeniería Química	64	23	41	64	23	41	15	58	57
25	Ing. Química Ambiental	11	4	7	11	4	7	25	15	10
26	Ing. Química del Gas Natural y Energía	32	10	22	32	10	22	46	18	28
27	Ing. Química Industrial	0	0	0	0	0	0	0	0	0
28	Medicina Humana	420	135	285	420	135	285	29	3	26
29	Sociología	134	19	115	134	19	115	203	30	173
30	Trabajo Social	120	1	119	120	1	119	94	7	87
31	Zootecnia	34	18	16	34	18	16	94	55	39

FUENTE: FICHA ESTADÍSTICA DE POSTULANTES PRIMERA SELECCIÓN 2012

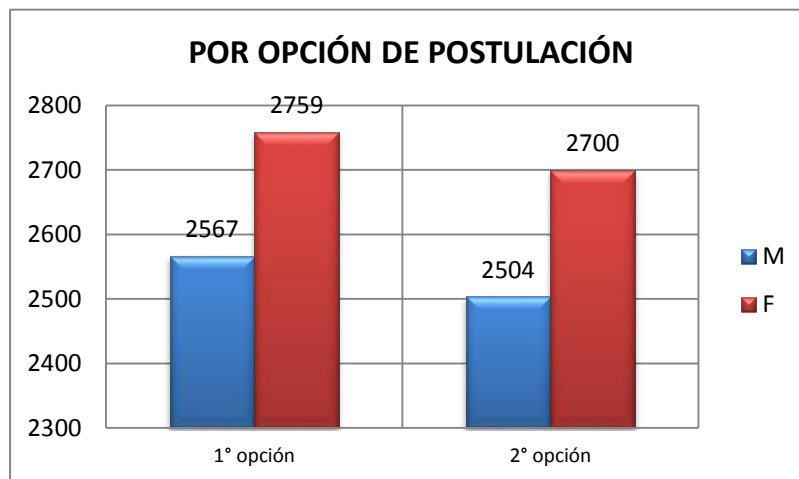

# POSTULANTES 2012 PRIMERA SELECCIÓN: POR MODALIDAD DE POSTULACIÓN Y SEXO; SEGÚN CARRERAS PROFESIONALES

El número de postulantes a nuestra Universidad por modalidad de postulación son: Examen de Admisión 3941 (%), Primeros Puestos 535 (%), CEPRE-UNCP 811 (%), Deportistas Destacados 11 (%), Traslado Interno 7 (%), Traslado Externo 8 (%), Segunda Carrera 7 (%), Ley N° 27277 y N°28592 4 (%), Personas con Discapacidad 1 (%) e Hijos de Comuneros 1 (%).

**CUADRO N° 02**

N°	CARRERAS PROFESIONALES	TOTAL GENERAL			POR MODALIDAD DE POSTULACIÓN																													
					EX. DE ADMISIÓN			PRIMEROS PUESTOS			CEPRE-UNCP			DEPORTISTAS DESTACADOS			TRASLADO INTERNO			TRASLADO EXTERNO			SEGUNDA CARRERA			LEY 27277 LEY 28592			PERS CON DISCAP.			HIJOS DE COMUNER.		
		T	M	F	T	M	F	T	M	F	T	M	F	T	M	F	T	M	F	T	M	F	T	M	F	T	M	F	T	M	F	T	M	F
	<b>TOTAL GENERAL</b>	<b>5326</b>	<b>2567</b>	<b>2759</b>	<b>3941</b>	<b>1931</b>	<b>2010</b>	<b>535</b>	<b>262</b>	<b>273</b>	<b>811</b>	<b>397</b>	<b>414</b>	<b>11</b>	<b>5</b>	<b>6</b>	<b>7</b>	<b>3</b>	<b>4</b>	<b>8</b>	<b>4</b>	<b>4</b>	<b>7</b>	<b>3</b>	<b>4</b>	<b>4</b>	<b>2</b>	<b>2</b>	<b>1</b>	<b>0</b>	<b>1</b>	<b>1</b>	<b>0</b>	<b>1</b>
1	Administración de Empresas	761	216	545	663	276	287	76	37	39	176	57	59	2	1	1	1	0	1	1	0	1	1	0	1	1	0	1	1	0	1	0	0	0
2	Agromonia	66	38	28	49	24	25	7	3	4	10	5	5	0	0	0	0	0	0	0	0	0	0	0	0	0	0	0	0	0	0	0	0	0
3	Antropología	96	33	63	71	35	36	10	5	5	15	7	8	0	0	0	0	0	0	0	0	0	0	0	0	0	0	0	0	0	0	0	0	0
4	Arquitectura	441	228	213	326	160	166	44	22	22	67	33	34	1	0	1	1	0	1	1	0	1	1	0	1	1	0	1	0	0	0	0	0	0
5	Ciencias de la Comunicación	163	43	120	121	59	62	16	8	8	25	12	13	0	0	0	0	0	0	0	0	0	0	0	0	0	0	0	0	0	0	1	0	1
6	Ciencias Forestales y del Ambiente	251	100	151	186	91	95	25	12	13	38	19	19	1	0	1	0	0	0	0	0	0	0	0	0	0	0	0	0	0	0	1	0	1
7	Contabilidad	362	68	294	268	131	137	36	18	18	55	27	28	1	0	1	0	0	0	1	0	1	1	0	1	1	0	1	0	0	0	0	0	0
8	Economía	183	73	110	136	67	69	18	9	9	28	14	14	0	0	0	0	0	0	0	0	0	0	0	0	0	0	0	1	0	1	0	0	0
9	Ciencias Matemáticas e Informática	11	8	6	10	5	5	1	0	1	2	1	1	0	0	0	0	0	0	0	0	0	0	0	0	0	0	0	1	0	1	0	0	0
10	Ciencias Naturales y Ambientales	5	4	1	4	2	2	1	0	1	0	0	0	0	0	0	0	0	0	0	0	0	0	0	0	0	0	0	0	0	0	0	0	0
11	Educación Física y Psicomotricidad	12	8	4	9	4	5	1	0	1	2	1	1	0	0	0	0	0	0	0	0	0	0	0	0	0	0	0	0	0	0	0	0	0
12	Educación Inicial	35	1	34	26	13	13	4	2	2	5	2	3	0	0	0	0	0	0	0	0	0	0	0	0	0	0	0	0	0	0	0	0	0
13	Educación Primaria	31	7	24	23	11	12	3	1	2	5	2	3	0	0	0	0	0	0	0	0	0	0	0	0	0	0	0	0	0	0	0	0	0
14	Filosofía, Cc. Ss. y Relaciones Humanas	6	4	2	4	2	2	1	0	1	1	0	1	0	0	0	0	0	0	0	0	0	0	0	0	0	0	0	0	0	0	0	0	0
15	Lenguas, Literatura y Comunicación	28	6	20	19	9	10	3	1	2	4	2	2	0	0	0	0	0	0	0	0	0	0	0	0	0	0	0	0	0	0	0	0	0
16	Enfermería	154	10	144	116	56	59	15	7	8	23	11	12	0	0	0	0	0	0	0	0	0	0	0	0	0	0	0	1	0	1	0	0	0
17	Ingeniería Civil	692	489	203	512	251	261	89	34	35	106	51	54	2	1	1	1	0	1	1	0	1	1	0	1	2	1	1	0	0	0	0	0	0
18	Ingeniería de Minas	368	328	40	272	133	139	37	18	19	66	27	29	1	0	1	0	0	0	1	0	1	1	0	1	1	0	1	0	0	0	0	0	0
19	Ingeniería de Sistemas	137	99	38	102	50	52	14	7	7	21	10	11	0	0	0	0	0	0	0	0	0	0	0	0	0	0	0	0	0	0	0	0	0
20	Ing. Eléctrica y Electrónica	317	292	25	236	116	120	32	16	16	48	24	24	1	0	1	0	0	0	0	0	0	0	0	0	0	0	0	0	0	0	0	0	0
21	Ing. en Industrias Alimentarias	48	9	39	36	18	18	5	2	3	7	3	4	0	0	0	0	0	0	0	0	0	0	0	0	0	0	0	0	0	0	0	0	0
22	Ingeniería Mecánica	197	191	6	145	71	74	20	10	10	30	15	15	0	0	0	1	0	1	0	0	0	0	0	0	0	0	0	0	0	0	0	0	0
23	Ing. Metalúrgica y de Materiales	146	102	44	108	53	55	15	7	8	22	11	11	0	0	0	0	0	0	0	0	0	1	0	1	0	0	0	0	0	0	0	0	0
24	Ingeniería Química	64	23	41	47	23	24	6	3	3	10	5	5	0	0	0	1	0	1	0	0	0	0	0	0	0	0	0	0	0	0	0	0	0
25	Ing. Química Ambiental	11	4	7	8	4	4	1	0	1	2	1	1	0	0	0	0	0	0	0	0	0	0	0	0	0	0	0	0	0	0	0	0	0
26	Ing. Química del Gas Natural y Energía	32	10	22	24	12	12	3	1	2	5	2	3	0	0	0	0	0	0	0	0	0	0	0	0	0	0	0	0	0	0	0	0	0
27	Ing. Química Industrial	0	0	0	0	0	0	0	0	0	0	0	0	0	0	0	0	0	0	0	0	0	0	0	0	0	0	0	0	0	0	0	0	0
28	Medicina Humana	420	135	285	366	150	166	42	21	21	66	32	34	2	1	1	2	1	1	1	0	1	1	0	1	1	0	1	0	0	0	0	0	0
29	Sociología	134	19	115	101	49	52	13	6	7	20	10	10	0	0	0	0	0	0	0	0	0	0	0	0	0	0	0	0	0	0	0	0	0
30	Trabajo Social	120	1	119	88	44	45	13	6	7	18	9	9	0	0	0	0	0	0	0	0	0	0	0	0	0	0	0	0	0	0	0	0	0
31	Zootecnia	34	18	16	25	12	13	4	2	2	5	2	3	0	0	0	0	0	0	0	0	0	0	0	0	0	0	0	0	0	0	0	0	0

FUENTE: FICHA ESTADÍSTICA DE POSTULANTES PRIMERA SELECCIÓN 2012

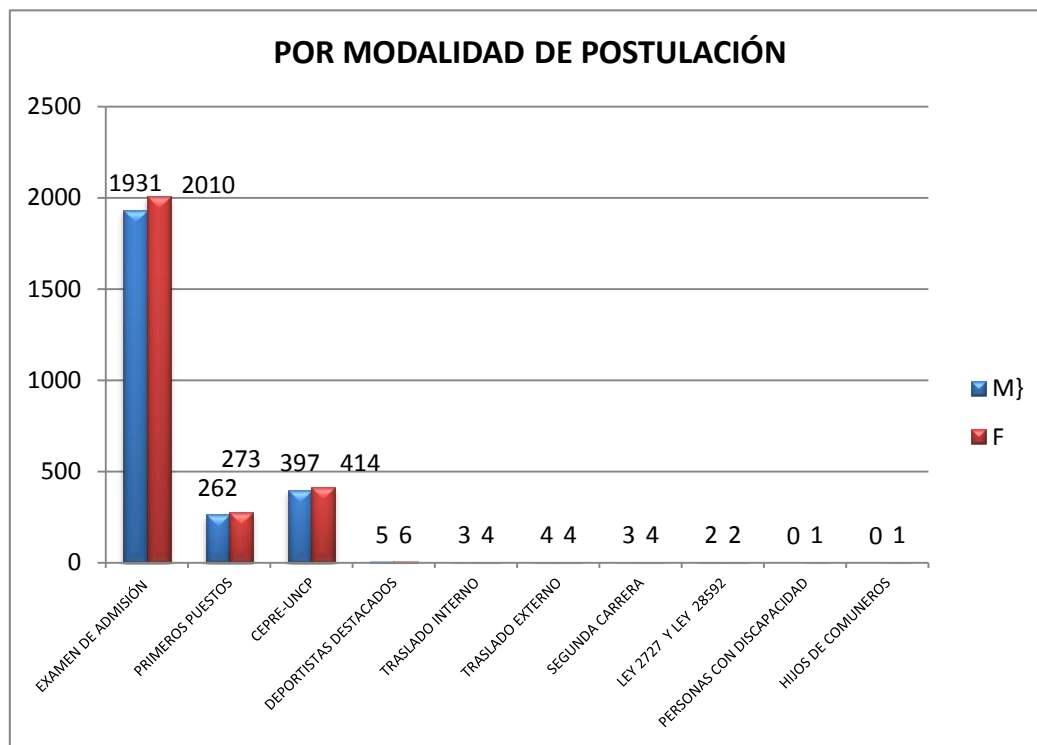

## POSTULANTES 2012 PRIMERA SELECCIÓN: POR EDAD Y SEXO; SEGÚN CARRERAS PROFESIONALES

El número de postulantes a nuestra Universidad por edad en los siguientes rangos son: menor o igual a 16 años 3316 (62.26%), 17 años 1696 (31.84%), 18 años 220 (4.13%), 19 años 77 (1.45%), 20 años 11 (0.21%), 21 años 4 (0.08%), 22 años 0 (0%), 23 años 1 (0.02%), mayor o igual a 24 años 1 (0.02%).

CUADRO N° 03

N°	CARRERAS PROFESIONALES	TOTAL GENERAL			POSTULANTES A LA UNCP: POR EDAD EN AÑOS CUMPLIDOS Y SEXO																										
					<=16			17			18			19			20			21			22			23			>=24		
		T	M	F	T	M	F	T	M	F	T	M	F	T	M	F	T	M	F	T	M	F	T	M	F	T	M	F	T	M	F
<b>TOTAL GENERAL</b>		<b>5326</b>	<b>2567</b>	<b>2759</b>	<b>3316</b>	<b>1605</b>	<b>1711</b>	<b>1696</b>	<b>772</b>	<b>924</b>	<b>220</b>	<b>125</b>	<b>95</b>	<b>77</b>	<b>54</b>	<b>23</b>	<b>11</b>	<b>7</b>	<b>4</b>	<b>4</b>	<b>2</b>	<b>2</b>	<b>0</b>	<b>0</b>	<b>0</b>	<b>0</b>	<b>0</b>	<b>0</b>	<b>0</b>	<b>0</b>	<b>0</b>
1	Administración de Empresas	761	216	545	444	122	322	262	72	190	37	11	26	16	10	6	2	1	1	0	0	0	0	0	0	0	0	0	0	0	0
2	Agronomía	66	38	28	35	19	16	24	14	10	3	2	1	4	3	1	0	0	0	0	0	0	0	0	0	0	0	0	0	0	0
3	Antropología	96	33	63	54	17	37	34	13	21	5	0	5	3	3	0	0	0	0	0	0	0	0	0	0	0	0	0	0	0	0
4	Arquitectura	441	228	213	297	143	154	129	73	56	10	8	2	3	2	1	2	2	0	0	0	0	0	0	0	0	0	0	0	0	0
5	Ciencias de la Comunicación	163	43	120	110	27	83	44	10	34	6	4	2	2	1	1	1	1	0	0	0	0	0	0	0	0	0	0	0	0	0
6	Ciencias Forestales y del Ambiente	251	100	151	159	66	93	82	30	52	6	2	4	3	1	2	1	1	0	0	0	0	0	0	0	0	0	0	0	0	0
7	Contabilidad	362	68	294	217	47	170	125	16	109	15	3	12	4	2	2	0	0	0	1	0	1	0	0	0	0	0	0	0	0	0
8	Economía	163	73	110	118	48	70	58	21	37	4	2	2	2	1	1	0	0	0	1	1	1	0	0	0	0	0	0	0	0	0
9	Ciencias Matemáticas e Informática	14	8	6	10	5	5	4	3	1	0	0	0	0	0	0	0	0	0	0	0	0	0	0	0	0	0	0	0	0	0
10	Ciencias Naturales y Ambientales	5	4	1	5	4	1	0	0	0	0	0	0	0	0	0	0	0	0	0	0	0	0	0	0	0	0	0	0	0	0
11	Educación Física y Psicomotricidad	12	8	4	4	3	1	6	3	3	1	1	0	1	1	0	0	0	0	0	0	0	0	0	0	0	0	0	0	0	0
12	Educación Inicial	35	1	34	13	0	13	17	1	16	4	0	4	1	0	1	0	0	0	0	0	0	0	0	0	0	0	0	0	0	0
13	Educación Primaria	31	7	24	19	4	15	9	3	6	1	0	1	2	0	2	0	0	0	0	0	0	0	0	0	0	0	0	0	0	0
14	Filosofía, Cc. Ss. y Relaciones Humanas	6	4	2	1	1	0	3	1	2	1	1	0	1	1	0	0	0	0	0	0	0	0	0	0	0	0	0	0	0	0
15	Lenguas, Literatura y Comunicación	26	6	20	15	2	13	10	4	6	1	0	1	0	0	0	0	0	0	0	0	0	0	0	0	0	0	0	0	0	0
16	Enfermería	154	10	144	92	7	85	54	2	52	7	1	6	1	0	1	0	0	0	0	0	0	0	0	0	0	0	0	0	0	0
17	Ingeniería Civil	692	489	203	461	321	140	186	129	57	31	27	4	11	10	1	1	1	1	0	1	0	1	0	0	0	0	0	0	1	1
18	Ingeniería de Minas	368	328	40	218	195	23	118	103	15	29	28	1	1	1	0	1	0	1	0	0	0	0	0	0	0	0	1	1	0	0
19	Ingeniería de Sistemas	137	99	38	90	62	28	40	31	9	5	4	1	2	2	0	0	0	0	0	0	0	0	0	0	0	0	0	0	0	0
20	Ing. Eléctrica y Electrónica	317	292	25	213	197	16	88	79	9	13	13	0	2	2	0	1	1	0	0	0	0	0	0	0	0	0	0	0	0	0
21	Ing. en Industrias Alimentarias	48	9	39	25	1	24	19	7	12	3	1	2	1	0	1	0	0	0	0	0	0	0	0	0	0	0	0	0	0	0
22	Ingeniería Mecánica	197	191	6	115	111	4	71	69	2	7	7	0	4	4	0	0	0	0	0	0	0	0	0	0	0	0	0	0	0	0
23	Ing. Metalúrgica y de Materiales	146	102	44	94	67	27	42	25	17	5	5	0	5	5	0	0	0	0	0	0	0	0	0	0	0	0	0	0	0	0
24	Ingeniería Química	64	23	41	39	11	28	24	11	13	1	1	0	0	0	0	0	0	0	0	0	0	0	0	0	0	0	0	0	0	0
25	Ing. Química Ambiental	11	4	7	9	3	6	1	0	1	1	1	0	0	0	0	0	0	0	0	0	0	0	0	0	0	0	0	0	0	0
26	Ing. Química del Gas Natural y Energía	32	10	22	17	6	11	14	3	11	0	0	0	1	1	0	0	0	0	0	0	0	0	0	0	0	0	0	0	0	0
27	Ing. Química Industrial	0	0	0	0	0	0	0	0	0	0	0	0	0	0	0	0	0	0	0	0	0	0	0	0	0	0	0	0	0	0
28	Medicina Humana	420	135	285	292	93	199	119	39	80	8	2	6	1	1	0	0	0	0	0	0	0	0	0	0	0	0	0	0	0	0
29	Sociología	134	19	115	70	9	61	50	7	43	10	1	9	2	1	1	1	0	1	1	1	0	0	0	0	0	0	0	0	0	0
30	Trabajo Social	120	1	119	56	0	56	56	0	56	5	0	5	3	1	2	0	0	0	0	0	0	0	0	0	0	0	0	0	0	0
31	Zootecnia	34	18	16	24	14	10	7	3	4	1	0	1	1	1	0	1	0	1	0	0	0	0	0	0	0	0	0	0	0	0

FUENTE: FICHA ESTADÍSTICA DE POSTULANTES PRIMERA SELECCIÓN 2012

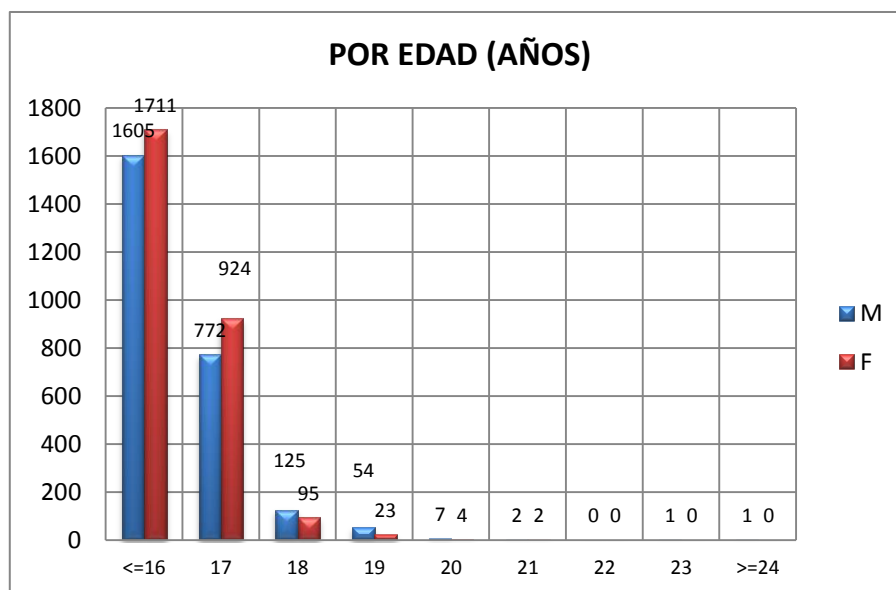

## POSTULANTES 2012 PRIMERA SELECCIÓN: POR COLEGIO DE PROCEDENCIA Y SEXO; SEGÚN CARRERAS PROFESIONALES

El número de postulantes a nuestra Universidad por colegio de procedencia se presenta según: Colegios Estatales 3640 (68.34%) y Colegios Particulares 1686 (31.66%).

CUADRO N° 04

N°	CARRERAS PROFESIONALES	TOTAL GENERAL			POR COLEGIO DE PROCEDENCIA					
					ESTATAL			PARTICULAR		
		T	M	F	T	M	F	TOTAL	M	F
<b>TOTAL GENERAL</b>		<b>5326</b>	<b>2567</b>	<b>2759</b>	<b>3640</b>	<b>1643</b>	<b>1997</b>	<b>1686</b>	<b>924</b>	<b>762</b>
1	Administración de Empresas	761	216	545	538	129	409	223	87	136
2	Agronomía	66	38	28	52	29	23	14	9	5
3	Antropología	96	33	63	62	18	44	34	15	19
4	Arquitectura	441	228	213	263	134	129	178	94	84
5	Ciencias de la Comunicación	163	43	120	106	25	81	57	18	39
6	Ciencias Forestales y del Ambiente	251	100	151	184	70	114	67	30	37
7	Contabilidad	362	68	294	286	47	239	76	21	55
8	Economía	183	73	110	124	43	81	59	30	29
9	Ciencias Matemáticas e Informática	14	8	6	5	3	2	9	5	4
10	Ciencias Naturales y Ambientales	5	4	1	2	2	0	3	2	1
11	Educación Física y Psicomotricidad	12	8	4	10	6	4	2	2	0
12	Educación Inicial	35	1	34	27	0	27	8	1	7
13	Educación Primaria	31	7	24	26	7	19	5	0	5
14	Filosofía, Cc. Ss. y Relaciones Humanas	6	4	2	4	4	0	2	0	2
15	Lenguas, Literatura y Comunicación	26	6	20	21	5	16	5	1	4
16	Enfermería	154	10	144	115	8	107	39	2	37
17	Ingeniería Civil	692	489	203	487	334	153	205	155	50
18	Ingeniería de Minas	368	328	40	255	226	29	113	102	11
19	Ingeniería de Sistemas	137	99	38	97	70	27	40	29	11
20	Ing. Eléctrica y Electrónica	317	292	25	212	197	15	105	95	10
21	Ing. en Industrias Alimentarias	48	9	39	33	4	29	15	5	10
22	Ingeniería Mecánica	197	191	6	109	106	3	88	85	3
23	Ing. Metalúrgica y de Materiales	146	102	44	79	53	26	67	49	18
24	Ingeniería Química	64	23	41	42	15	27	22	8	14
25	Ing. Química Ambiental	11	4	7	6	2	4	5	2	3
26	Ing. Química del Gas Natural y Energía	32	10	22	18	5	13	14	5	9
27	Ing. Química Industrial	0	0	0	0	0	0	0	0	0
28	Medicina Humana	420	135	285	250	72	178	170	63	107
29	Sociología	134	19	115	100	14	86	34	5	29
30	Trabajo Social	120	1	119	100	1	99	20	0	20
31	Zootecnia	34	18	16	27	14	13	7	4	3

FUENTE: FICHA ESTADÍSTICA DE POSTULANTES PRIMERA SELECCIÓN 2012

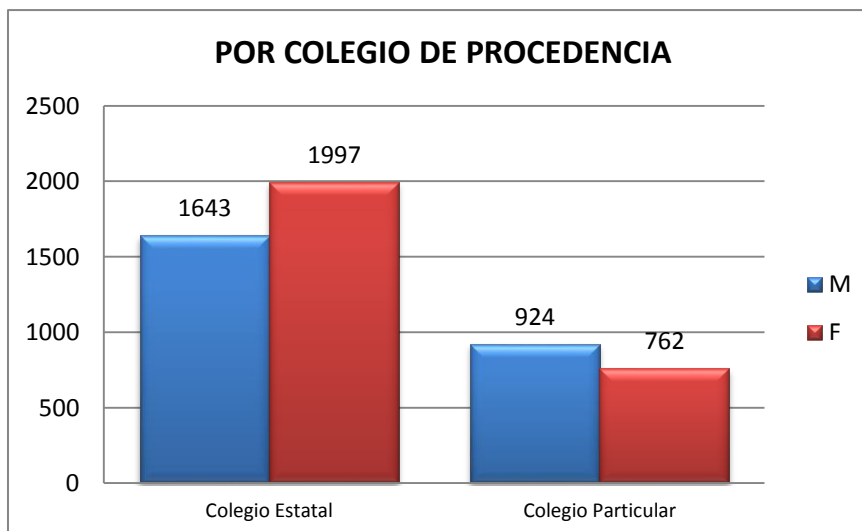



## POSTULANTES 2012 PRIMERA SELECCIÓN: POR EL COLEGIO DE PROCEDENCIA TIPO ESTATAL Y SEXO; SEGÚN CARRERAS PROFESIONALES

El número de postulantes a nuestra Universidad por colegios de procedencia son: Santa Isabel 253 (6.95%), Mariscal Castilla 243 (6.68%), Nuestra Señora del Rosario 207 (5.69%), Nuestra Señora de Cocharcas 172 (4.73%), Politécnico Regional 147 (4.04%), María Inmaculada 141 (3.87%), Salesiano Técnico Don Bosco 76(2.09%), Ramírez Villaverde 73 (2.01%) y Otros 2328(64%).

CUADRO N° 05

N°	CARRERAS PROFESIONALES	TOTAL GENERAL			POR COLEGIO DE PROCEDENCIA, ESTATAL																											
					SANTA ISABEL			MARISCAL CASTILLA			N. S. ROSARIO			N. S. COCHARCAS			POLITECNICO REGIONAL C.			MARIA INMACULADA			S. T. DON BOSCO			RAMIREZ VILLEVERDE L.			OTROS			
		T	M	F	T	M	F	T	M	F	T	M	F	T	M	F	T	M	F	T	M	F	T	M	F	T	M	F	T	M	F	
<b>TOTAL GENERAL</b>		<b>3640</b>	<b>1643</b>	<b>1997</b>	<b>253</b>	<b>253</b>	<b>0</b>	<b>243</b>	<b>126</b>	<b>117</b>	<b>207</b>	<b>0</b>	<b>207</b>	<b>172</b>	<b>0</b>	<b>172</b>	<b>147</b>	<b>147</b>	<b>0</b>	<b>141</b>	<b>0</b>	<b>141</b>	<b>76</b>	<b>76</b>	<b>0</b>	<b>73</b>	<b>42</b>	<b>31</b>	<b>2328</b>	<b>999</b>	<b>1329</b>	
1	Administración de Empresas	538	429	409	22	22	0	30	7	23	46	0	46	25	0	25	15	15	0	39	0	39	5	5	0	9	3	6	347	77	270	
2	Agronomía	52	29	23	2	2	0	2	2	0	1	0	1	3	0	3	0	0	0	0	0	0	0	0	0	0	0	0	44	25	19	
3	Antropología	62	18	44	0	0	0	5	0	5	3	0	3	4	0	4	2	2	0	2	0	2	1	1	0	1	1	0	44	14	30	
4	Arquitectura	263	134	129	25	25	0	9	8	1	23	0	23	17	0	17	12	12	0	8	0	8	6	6	0	6	5	1	157	78	79	
5	Ciencias de la Comunicación	106	25	81	4	4	0	11	2	9	9	0	9	5	0	5	3	3	0	6	0	6	4	4	0	2	1	1	62	11	51	
6	Ciencias Forestales y del Ambiente	184	70	114	11	11	0	14	3	11	7	0	7	8	0	8	5	5	0	8	0	8	2	2	0	2	1	1	127	48	79	
7	Contabilidad	286	47	239	6	6	0	22	5	17	17	0	17	27	0	27	5	5	0	23	0	23	0	0	0	6	3	3	180	28	152	
8	Economía	124	43	81	3	3	0	7	1	6	11	0	11	9	0	9	6	6	0	3	0	3	6	6	0	3	1	2	76	26	50	
9	Ciencias Matemáticas e Informática	5	3	2	0	0	0	0	0	0	0	0	0	0	0	0	0	0	0	0	0	0	0	0	0	0	0	0	0	5	3	2
10	Ciencias Naturales y Ambientales	2	2	0	0	0	0	0	0	0	0	0	0	0	0	0	0	0	0	0	0	0	0	0	0	0	0	0	2	2	0	
11	Educación Física y Psicomotricidad	10	6	4	1	1	0	0	0	0	0	0	0	0	0	0	0	0	0	2	0	2	0	0	0	0	0	0	7	5	2	
12	Educación Inicial	27	0	27	0	0	0	2	0	2	2	0	2	6	0	6	0	0	0	6	0	6	0	0	0	0	0	0	11	0	11	
13	Educación Primaria	26	7	19	3	3	0	2	1	1	3	0	3	2	0	2	0	0	0	1	0	1	0	0	0	0	0	0	15	3	12	
14	Filosofía, Cc. Ss. y Relaciones Humanas	4	4	0	0	0	0	0	0	0	0	0	0	0	0	0	0	0	0	0	0	0	0	0	0	0	0	4	4	0		
15	Lenguas, Literatura y Comunicación	21	5	16	0	0	0	2	1	1	1	0	1	2	0	2	0	0	0	0	0	0	1	1	0	0	0	0	15	3	12	
16	Enfermería	115	8	107	1	1	0	8	1	7	4	0	4	12	0	12	0	0	0	6	0	6	0	0	0	2	0	2	82	6	76	
17	Ingeniería Civil	487	334	453	40	40	0	28	28	0	27	0	27	14	0	14	20	20	0	8	0	8	14	14	0	12	8	4	324	224	100	
18	Ingeniería de Minas	255	226	29	37	37	0	26	23	3	3	0	3	3	0	3	22	22	0	6	0	6	11	11	0	4	2	2	143	131	12	
19	Ingeniería de Sistemas	97	70	27	10	10	0	8	7	1	6	0	6	0	0	0	6	6	0	2	0	2	1	1	0	2	2	0	62	44	18	
20	Ing. Eléctrica y Electrónica	212	197	15	39	39	0	21	19	2	3	0	3	1	0	1	26	26	0	0	0	0	13	13	0	9	8	1	100	92	8	
21	Ing. en Industrias Alimentarias	33	4	29	2	2	0	3	1	2	3	0	3	1	0	1	0	0	0	3	0	3	0	0	0	1	0	1	20	1	19	
22	Ingeniería Mecánica	109	106	3	20	20	0	7	7	0	0	0	0	0	0	0	11	11	0	0	0	0	4	4	0	2	2	0	65	62	3	
23	Ing. Metalúrgica y de Materiales	79	53	26	3	3	0	5	5	0	1	0	1	2	0	2	6	6	0	1	0	1	0	0	3	1	2	58	38	20		
24	Ingeniería Química	42	15	27	4	4	0	2	1	1	3	0	3	2	0	2	1	1	0	0	0	0	1	1	0	0	0	0	29	8	21	
25	Ing. Química Ambiental	6	2	4	0	0	0	0	0	0	2	0	2	1	0	1	1	1	0	0	0	0	0	0	0	0	0	0	2	1	1	
26	Ing. Química del Gas Natural y Energía	18	5	13	0	0	0	2	1	1	1	0	1	0	0	0	0	0	0	0	0	0	0	0	0	0	0	0	15	4	11	
27	Ing. Química Industrial	0	0	0	0	0	0	0	0	0	0	0	0	0	0	0	0	0	0	0	0	0	0	0	0	0	0	0	0	0	0	
28	Medicina Humana	250	72	178	16	16	0	10	0	10	27	0	27	8	0	8	2	2	0	7	0	7	7	7	0	3	2	1	170	45	125	
29	Sociología	100	14	86	0	0	0	8	2	6	2	0	2	6	0	6	2	2	0	5	0	5	0	0	0	3	1	2	74	9	65	
30	Trabajo Social	100	1	99	1	1	0	8	0	8	1	0	1	11	0	11	0	0	0	5	0	5	0	0	0	2	0	2	72	0	72	
31	Zootecnia	27	14	13	3	3	0	1	1	0	1	0	1	3	0	3	2	2	0	0	0	0	0	0	0	1	1	0	16	7	9	

FUENTE: FICHA ESTADÍSTICA DE POSTULANTES PRIMERA SELECCIÓN 2012

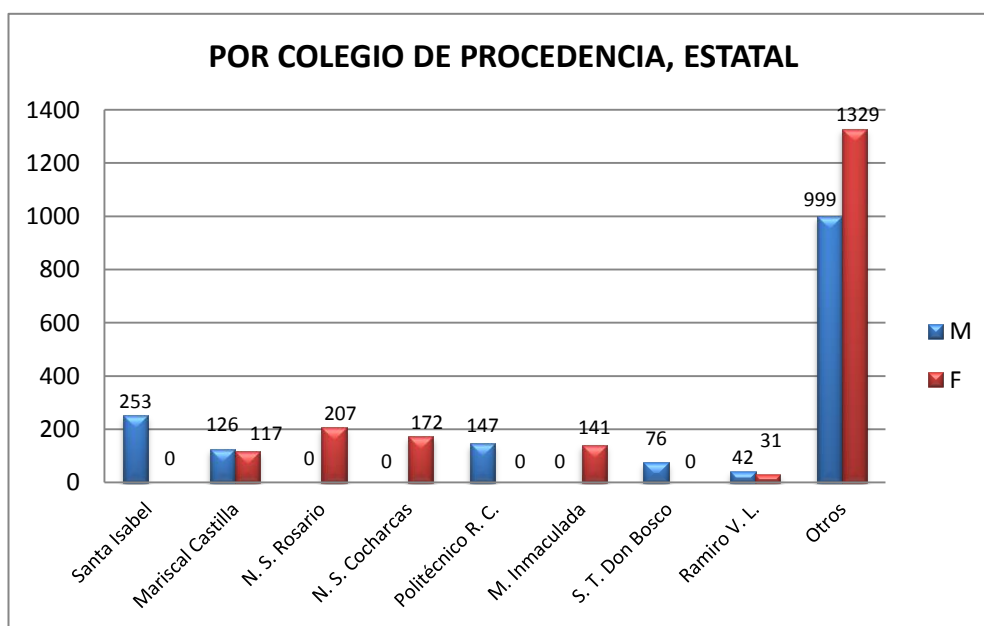

## CONSOLIDADO POSTULANTES 2000 – 2012

Presentamos información consolidada de los años 2000 - 2012 por carreras profesionales.

Nº	CARRERAS PROFESIONALES	CONSOLIDADO POSTULANTES 2000-2012																																						
		2000		2001		2002		2003		2004		2005		2006		2007		2008		2009		2010		2011		2012														
		2000-I	2000-II	PS	2001-I	2001-II	PS	2002-I	2002-II	PS	2003-I	2003-II	PS	2004-I	2004-II	PS	2005-I	2005-II	PS	2006-I	2006-II	PS	2007-I	2007-II	PS	2008-I	2008-II	PS	2009-I	2009-II	PS	2010-I	2010-II	PS	2011-I	2011-II	PS	2012-I	2012-II	
	<b>TOTAL</b>	<b>6495</b>	<b>5483</b>	<b>3563</b>	<b>5503</b>	<b>4597</b>	<b>3010</b>	<b>5257</b>	<b>4002</b>	<b>3145</b>	<b>4810</b>	<b>4290</b>	<b>3722</b>	<b>5011</b>	<b>4256</b>	<b>3725</b>	<b>4727</b>	<b>4318</b>	<b>3729</b>	<b>5189</b>	<b>4085</b>	<b>2816</b>	<b>4690</b>	<b>3861</b>	<b>3271</b>	<b>4378</b>	<b>3614</b>	<b>3957</b>	<b>4652</b>	<b>3763</b>	<b>4576</b>	<b>4860</b>	<b>4157</b>	<b>4941</b>	<b>5011</b>	<b>4168</b>	<b>5326</b>	<b>5019</b>	<b>4578</b>	
1	Administración de Empresas	454	238	322	333	259	264	300	189	307	280	238	264	291	270	264	302	278	342	370	302	365	259	303	487	353	403	563	560	419	685	530	516	776	536	458	761	559	470	
2	Agronomía	156	144	67	152	136	57	139	131	70	150	99	39	86	67	39	82	67	78	90	95	49	85	79	72	74	68	75	80	56	81	79	65	62	82	46	66	61	46	
3	Antropología	37	83	17	84	110	53	73	78	72	43	38	35	42	38	37	29	31	27	35	38	39	39	29	31	23	29	26	26	15	49	15	20	54	51	33	96	55	24	
4	Arquitectura	435	355	362	372	309	290	348	268	231	5	234	157	199	182	157	258	219	215	270	230	143	257	219	186	266	217	255	327	268	337	390	280	248	287	279	441	285	356	
5	Ciencias de la Comunicación	285	197	222	194	136	105	151	150	83	159	160	143	170	154	135	153	141	103	121	91	58	111	88	97	85	56	99	80	66	137	65	95	181	134	107	163	102	89	
6	Ciencias Forestales y del Ambiente	35	83	54	92	94	30	123	83	31	75	61	47	57	61	47	62	75	107	141	116	79	178	168	138	192	219	273	341	307	263	321	325	231	247	194	251	235	238	
7	Contabilidad	630	544	277	463	472	165	489	372	169	408	437	244	385	358	244	374	374	274	376	354	188	565	380	199	440	285	336	326	340	384	406	354	358	417	339	362	433	353	
8	Economía	229	316	115	182	151	117	172	101	93	98	102	116	107	114	116	122	153	133	175	167	65	213	200	75	224	187	106	244	176	123	207	181	111	228	190	183	196	218	
9	Educación	67	38	30	73	60	28	73	55	34	82	55	28	55	42	29	39	27	17	38	37	19	32	27	11	23	13	18	18	7	17	15	10	10	13	7	14	7	5	
	Ciencias Matemáticas e Informática	39	8	6	25	25	10	30	32	24	58	56	25	60	67	25	73	59	35	65	41	14	42	21	6	22	6	7	4	2	8	4	0	2	9	8	5	4	2	
	Ciencias Naturales y Ambientales	36	30	3	26	21	7	21	14	7	18	14	14	28	25	14	26	19	8	40	16	5	22	11	6	11	3	7	13	16	8	14	9	8	20	12	12	21	16	
	Educación Física y Psicomotricidad	86	66	40	122	76	45	75	61	28	64	60	52	90	64	55	67	41	45	79	46	32	34	21	25	32	10	32	17	17	24	27	15	21	22	28	35	25	38	
	Educación Inicial	201	206	83	210	149	95	236	191	116	261	189	105	137	140	104	106	91	88	55	86	44	76	49	39	47	15	33	23	17	25	32	24	17	27	15	31	20	31	
	Educación Primaria	52	50	24	47	53	18	62	45	16	75	61	25	73	46	27	48	44	24	149	41	17	40	22	10	16	9	7	18	5	9	8	4	9	16	12	6	15	11	
Filosofía, Cc. Sociales y Relac. Humanas	109	95	45	77	72	38	96	79	56	81	86	34	72	58	34	56	54	37	44	39	24	39	22	15	33	10	10	16	10	13	17	12	16	19	25	26	18	16		
Lenguas, Literatura y Comunicación	362	277	171	313	273	191	346	290	206	379	352	276	397	358	276	453	360	212	305	237	154	153	162	103	161	118	92	162	135	95	166	129	142	190	168	154	188	126		
10	Enfermería	0	0	0	0	0	0	0	0	0	0	421	536	338	420	399	417	350	449	398	303	478	379	383	490	438	515	561	459	687	550	531	684	648	558	692	725	619		
11	Ingeniería Civil	187	231	106	189	179	118	137	112	56	171	144	102	149	150	102	209	202	157	269	272	108	360	380	249	291	305	217	225	230	166	214	262	282	351	358	368	388	509	
12	Ingeniería de Minas	474	338	311	350	276	169	362	277	362	307	280	297	317	223	296	244	220	215	262	205	199	223	140	200	160	120	98	159	98	168	149	129	134	117	114	137	136	93	
13	Ingeniería de Sistemas	595	505	186	487	238	184	268	221	84	400	394	233	273	287	234	279	253	172	229	165	131	195	172	134	178	124	200	241	210	198	370	245	201	261	192	317	282	237	
14	Ingeniería Eléctrica y Electrónica	243	156	94	162	128	85	118	113	54	116	79	54	88	89	54	79	75	92	129	95	65	108	76	63	83	48	58	83	59	77	67	43	60	68	54	48	44	45	
15	Ingeniería en Industrias Alimentarias	346	310	247	321	374	151	443	277	175	200	186	138	180	162	138	166	151	207	213	184	109	221	206	147	249	176	224	224	220	194	252	210	221	203	202	197	223	208	
16	Ingeniería Mecánica	67	95	58	83	69	79	62	86	133	71	55	26	22	39	27	40	41	45	61	63	28	68	71	39	103	99	39	118	70	28	84	44	100	106	66	146	124	87	
17	Ingeniería Metalúrgica y de Materiales	292	233	166	187	218	184	192	134	106	246	153	71	99	99	71	110	100	78	130	92	75	105	98	61	127	103	117	140	102	0	0	0	0	0	0	64	17	32	
18	Ingeniería Química	0	0	0	0	0	0	0	0	0	0	0	0	0	0	0	0	0	0	0	0	0	0	0	0	0	0	0	0	0	0	0	0	0	0	0	0	0	0	0
	Ing. Química Ambiental	0	0	0	0	0	0	0	0	0	0	0	0	0	0	0	0	0	0	0	0	0	0	0	0	0	0	0	0	0	0	0	0	0	0	0	0	0	0	0
	Ing. Química del Gas Natural y Energía	0	0	0	0	0	0	0	0	0	0	0	0	0	0	0	0	0	0	0	0	0	0	0	0	0	0	0	0	0	0	0	0	0	0	0	0	0	0	0
	Ing. Química Industrial	0	0	0	0	0	0	0	0	0	0	0	0	0	0	0	0	0	0	0	0	0	0	0	0	0	0	0	0	0	0	0	0	0	0	0	0	0	0	0
19	Medicina Humana	604	436	398	435	387	345	424	378	472	591	524	499	653	549	499	597	494	419	570	412	333	454	290	311	370	276	266	350	245	326	340	253	434	410	290	420	383	291	
20	Sociología	68	120	26	90	92	72	70	85	61	119	95	89	66	78	93	80	67	31	80	80	29	107	76	21	93	53	69	35	41	70	85	32	83	57	63	134	63	56	
21	Trabajo Social	104	86	47	125	59	34	104	98	33	77	54	53	65	46	53	62	80	90	96	96	65	109	115	109	130	151	147	192	128	157	176	177	161	224	182	120	225	223	
22	Zootecnia	78	107	67	103	93	76	111	82	66	62	84	76	95	82	76	64	74	52	99	87	76	113	57	54	102	73	68	69	45	74	58	39	100	55	21	34	41	32	

FUENTE: ANUARIOS ESTADÍSTICOS AÑOS 2000 – 2012.

DESDE EL AÑO 2006, EL NÚMERO DE POSTULANTES SE CONSIDERAN EN CICLO CERO



# INGRESANTES

“No conozco la clave del éxito, pero sé que la clave del fracaso es tratar de complacer a todo el mundo”

» WOODY ALLEN «

## INGRESANTES 2012 PRIMERA SELECCIÓN: POR OPCIÓN DE INGRESO Y SEXO; SEGÚN CARRERAS PROFESIONALES

El número de ingresantes a nuestra Universidad se presenta por opción de ingreso haciendo un total de 238 (75.32%) en primera opción y 78 (24.68%) en segunda opción.

CUADRO N° 01

N°	CARRERAS PROFESIONALES	TOTAL GENERAL			POR OPCIÓN DE INGRESO					
					1° OPCIÓN			2° OPCIÓN		
		T	M	F	T	M	F	T	M	F
<b>TOTAL GENERAL</b>		<b>316</b>	<b>155</b>	<b>161</b>	<b>238</b>	<b>114</b>	<b>124</b>	<b>78</b>	<b>41</b>	<b>37</b>
1	Administración de Empresas	16	6	10	16	6	10	0	0	0
2	Agromonía	16	5	11	3	0	3	13	5	8
3	Antropología	23	10	13	13	4	9	10	6	4
4	Arquitectura	20	10	10	20	10	10	0	0	0
5	Ciencias de la Comunicación	12	3	9	12	3	9	0	0	0
6	Ciencias Forestales y del Ambiente	15	5	10	15	5	10	0	0	0
7	Contabilidad	10	2	8	10	2	8	0	0	0
8	Economía	10	3	7	10	3	7	0	0	0
9	Ciencias Matemáticas e Informática	20	17	3	3	3	0	17	14	3
10	Ciencias Naturales y Ambientales	10	8	2	2	2	0	8	6	2
11	Educación Física y Psicomotricidad	10	6	4	10	6	4	0	0	0
12	Educación Inicial	4	0	4	3	0	3	1	0	1
13	Educación Primaria	0	0	0	0	0	0	0	0	0
14	Filosofía, Cc. Ss. y Relaciones Humanas	1	1	0	0	0	0	1	1	0
15	Lenguas, Literatura y Comunicación	6	2	4	4	1	3	2	1	1
16	Enfermería	10	0	10	10	0	10	0	0	0
17	Ingeniería Civil	8	4	4	8	4	4	0	0	0
18	Ingeniería de Minas	13	11	2	13	11	2	0	0	0
19	Ingeniería de Sistemas	6	5	1	6	5	1	0	0	0
20	Ing. Eléctrica y Electrónica	17	16	1	17	16	1	0	0	0
21	Ing. en Industrias Alimentarias	11	3	8	4	1	3	7	2	5
22	Ingeniería Mecánica	12	11	1	12	11	1	0	0	0
23	Ing. Metalúrgica y de Materiales	21	15	6	21	15	6	0	0	0
24	Ingeniería Química	0	0	0	2	0	2	0	0	0
25	Ing. Química Ambiental	2	1	1	2	1	1	0	0	0
26	Ing. Química del Gas Natural y Energía	2	1	1	2	1	1	0	0	0
27	Ing. Química Industrial	2	0	2	0	0	0	0	0	0
28	Medicina Humana	4	2	2	4	2	2	0	0	0
29	Sociología	24	4	20	10	2	8	14	2	12
30	Trabajo Social	5	0	5	5	0	5	0	0	0
31	Zootecnia	6	4	2	1	0	1	5	4	1

FUENTE: FICHA ESTADÍSTICA DE INGRESANTES PRIMERA SELECCIÓN 2012

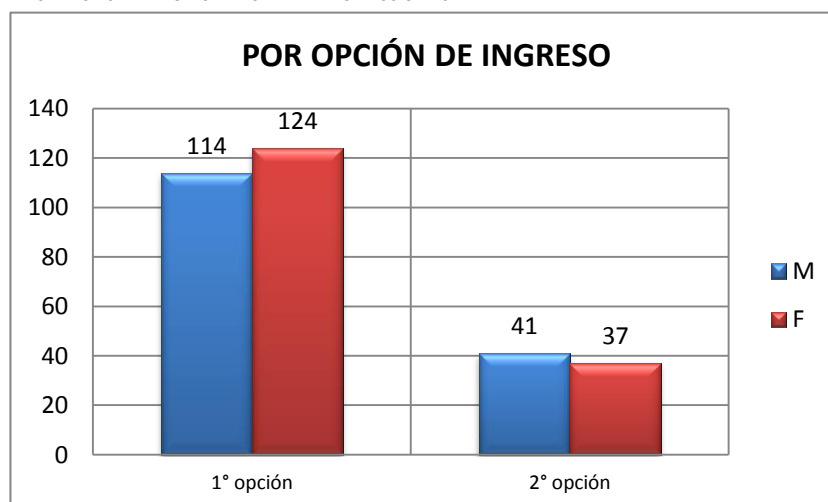

## INGRESANTES 2012 PRIMERA SELECCIÓN: POR MODALIDAD DE INGRESO Y SEXO; SEGÚN CARRERAS PROFESIONALES

El número de ingresantes a nuestra Universidad por modalidad de ingreso son: Examen de Admisión 251(79.43%), CEPRE-UNCP 65(20.57%), Personas con discapacidad 0(0%).

CUADRO N° 02

N°	CARRERAS PROFESIONALES	TOTAL GENERAL			POR MODALIDAD DE INGRESO								
					EX. DE ADMISION			CEPRE UNCP			PERS CON DISCAP.		
		T	M	F	T	M	F	T	M	F	T	M	F
<b>TOTAL GENERAL</b>		<b>316</b>	<b>155</b>	<b>161</b>	<b>251</b>	<b>127</b>	<b>124</b>	<b>65</b>	<b>28</b>	<b>37</b>	<b>0</b>	<b>0</b>	<b>0</b>
1	Administración de Empresas	16	6	10	11	5	6	5	1	4	0	0	0
2	Agronomía	16	5	11	16	5	11	0	0	0	0	0	0
3	Antropología	23	10	13	22	9	13	1	1	0	0	0	0
4	Arquitectura	20	10	10	14	7	7	6	3	3	0	0	0
5	Ciencias de la Comunicación	12	3	9	8	2	6	4	1	3	0	0	0
6	Ciencias Forestales y del Ambiente	15	5	10	10	4	6	5	1	4	0	0	0
7	Contabilidad	10	2	8	7	2	5	3	0	3	0	0	0
8	Economía	10	3	7	6	2	4	4	1	3	0	0	0
9	Ciencias Matemáticas e Informática	20	17	3	19	16	3	1	1	0	0	0	0
10	Ciencias Naturales y Ambientales	10	8	2	10	8	2	0	0	0	0	0	0
11	Educación Física y Psicomotricidad	10	6	4	8	5	3	2	1	1	0	0	0
12	Educación Inicial	4	0	4	4	0	4	0	0	0	0	0	0
13	Educación Primaria	0	0	0	0	0	0	0	0	0	0	0	0
14	Filosofía, Cc. Ss. y Relaciones Humanas	1	1	0	1	1	0	0	0	0	0	0	0
15	Lenguas, Literatura y Comunicación	6	2	4	6	2	4	0	0	0	0	0	0
16	Enfermería	10	0	10	8	0	8	2	0	2	0	0	0
17	Ingeniería Civil	8	4	4	5	4	1	3	0	3	0	0	0
18	Ingeniería de Minas	13	11	2	8	7	1	5	4	1	0	0	0
19	Ingeniería de Sistemas	6	5	1	4	4	0	2	1	1	0	0	0
20	Ing. Eléctrica y Electrónica	17	16	1	13	12	1	4	4	0	0	0	0
21	Ing. en Industrias Alimentarias	11	3	8	11	3	8	0	0	0	0	0	0
22	Ingeniería Mecánica	12	11	1	9	8	1	3	3	0	0	0	0
23	Ing. Metalúrgica y de Materiales	21	15	6	16	10	6	5	5	0	0	0	0
24	Ingeniería Química	0	0	0	1	0	1	1	0	1	0	0	0
25	Ing. Química Ambiental	2	1	1	1	1	0	1	0	1	0	0	0
26	Ing. Química del Gas Natural y Energía	2	1	1	1	1	0	1	0	1	0	0	0
27	Ing. Química Industrial	2	0	2	0	0	0	0	0	0	0	0	0
28	Medicina Humana	4	2	2	2	2	0	2	0	2	0	0	0
29	Sociología	24	4	20	21	3	18	3	1	2	0	0	0
30	Trabajo Social	5	0	5	3	0	3	2	0	2	0	0	0
31	Zootecnia	6	4	2	6	4	2	0	0	0	0	0	0

FUENTE: FICHA ESTADÍSTICA DE INGRESANTES PRIMERA SELECCIÓN 2012

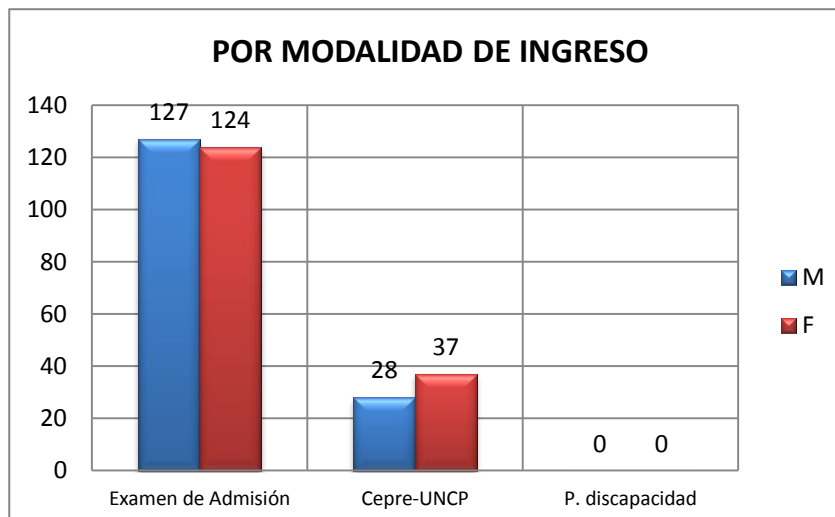

## INGRESANTES 2012 PRIMERA SELECCIÓN: POR EDAD Y SEXO; SEGÚN CARRERAS PROFESIONALES

El número de ingresantes a nuestra Universidad por edad se presenta en los siguientes rangos: menor o igual a 16 años 239 (75.63%), 17 años 69 (21.84%), 18 años 6 (1.90%), 19 años 2 (0.63%), 20 años 0(0%), 21 años 0(0%), 22 años 0(0%), 23 años 0(0%), mayor o igual a 24 años 0(0%).

CUADRO N° 03

N°	CARRERAS PROFESIONALES	TOTAL GENERAL			POR EDAD EN AÑOS CUMPLIDOS																													
					<=16			17			18			19			20			21			22			23			>=24					
		T	M	F	T	M	F	T	M	F	T	M	F	T	M	F	T	M	F	T	M	F	T	M	F	T	M	F	T	M	F			
<b>TOTAL GENERAL</b>		<b>316</b>	<b>155</b>	<b>161</b>	<b>239</b>	<b>119</b>	<b>120</b>	<b>69</b>	<b>31</b>	<b>38</b>	<b>6</b>	<b>3</b>	<b>3</b>	<b>2</b>	<b>2</b>	<b>0</b>	<b>0</b>	<b>0</b>	<b>0</b>	<b>0</b>	<b>0</b>	<b>0</b>	<b>0</b>	<b>0</b>	<b>0</b>	<b>0</b>	<b>0</b>	<b>0</b>	<b>0</b>	<b>0</b>	<b>0</b>	<b>0</b>	<b>0</b>	<b>0</b>
1	Administración de Empresas	16	6	10	10	2	8	4	3	1	2	1	1	0	0	0	0	0	0	0	0	0	0	0	0	0	0	0	0	0	0	0	0	
2	Agronomía	16	5	11	13	3	10	3	2	1	0	0	0	0	0	0	0	0	0	0	0	0	0	0	0	0	0	0	0	0	0	0	0	
3	Antropología	23	10	13	15	8	7	7	1	6	0	0	0	1	1	0	0	0	0	0	0	0	0	0	0	0	0	0	0	0	0	0	0	
4	Arquitectura	20	10	10	15	8	8	3	1	2	1	1	0	0	0	0	0	0	0	0	0	0	0	0	0	0	0	0	0	0	0	0	0	
5	Ciencias de la Comunicación	12	3	9	9	2	7	3	1	2	0	0	0	0	0	0	0	0	0	0	0	0	0	0	0	0	0	0	0	0	0	0	0	
6	Ciencias Forestales y del Ambiente	15	5	10	11	4	7	4	1	3	0	0	0	0	0	0	0	0	0	0	0	0	0	0	0	0	0	0	0	0	0	0	0	
7	Contabilidad	10	2	8	6	1	5	4	1	3	0	0	0	0	0	0	0	0	0	0	0	0	0	0	0	0	0	0	0	0	0	0	0	
8	Economía	10	3	7	9	3	6	1	0	1	0	0	0	0	0	0	0	0	0	0	0	0	0	0	0	0	0	0	0	0	0	0	0	
9	Ciencias Matemáticas e Informática	20	17	3	17	15	2	3	2	1	0	0	0	0	0	0	0	0	0	0	0	0	0	0	0	0	0	0	0	0	0	0	0	
10	Ciencias Naturales y Ambientales	10	8	2	9	7	2	1	1	0	0	0	0	0	0	0	0	0	0	0	0	0	0	0	0	0	0	0	0	0	0	0	0	
11	Educación Física y Psicomotricidad	10	6	4	7	4	3	2	1	1	0	0	0	1	1	0	0	0	0	0	0	0	0	0	0	0	0	0	0	0	0	0	0	
12	Educación Inicial	4	0	4	0	0	0	4	0	4	0	0	0	0	0	0	0	0	0	0	0	0	0	0	0	0	0	0	0	0	0	0	0	
13	Educación Primaria	0	0	0	0	0	0	0	0	0	0	0	0	0	0	0	0	0	0	0	0	0	0	0	0	0	0	0	0	0	0	0	0	
14	Filosofía, Cc. Ss. y Relaciones Humanas	1	1	0	0	0	0	0	0	0	1	1	0	0	0	0	0	0	0	0	0	0	0	0	0	0	0	0	0	0	0	0	0	
15	Lenguas, Literatura y Comunicación	6	2	4	5	1	4	1	1	0	0	0	0	0	0	0	0	0	0	0	0	0	0	0	0	0	0	0	0	0	0	0	0	
16	Enfermería	10	0	10	7	0	7	2	0	2	1	0	1	0	0	0	0	0	0	0	0	0	0	0	0	0	0	0	0	0	0	0	0	
17	Ingeniería Civil	8	4	4	6	4	2	2	0	2	0	0	0	0	0	0	0	0	0	0	0	0	0	0	0	0	0	0	0	0	0	0	0	
18	Ingeniería de Minas	13	11	2	10	8	2	3	3	0	0	0	0	0	0	0	0	0	0	0	0	0	0	0	0	0	0	0	0	0	0	0	0	
19	Ingeniería de Sistemas	6	5	1	4	4	0	2	1	1	0	0	0	0	0	0	0	0	0	0	0	0	0	0	0	0	0	0	0	0	0	0	0	
20	Ing. Eléctrica y Electrónica	17	16	1	16	15	1	1	1	0	0	0	0	0	0	0	0	0	0	0	0	0	0	0	0	0	0	0	0	0	0	0	0	
21	Ing. en Industrias Alimentarias	11	3	8	9	2	7	2	1	1	0	0	0	0	0	0	0	0	0	0	0	0	0	0	0	0	0	0	0	0	0	0	0	
22	Ingeniería Mecánica	12	11	1	9	8	1	3	3	0	0	0	0	0	0	0	0	0	0	0	0	0	0	0	0	0	0	0	0	0	0	0	0	
23	Ing. Metalúrgica y de Materiales	21	15	6	16	11	5	5	4	1	0	0	0	0	0	0	0	0	0	0	0	0	0	0	0	0	0	0	0	0	0	0	0	
24	Ingeniería Química	0	0	0	2	0	2	0	0	0	0	0	0	0	0	0	0	0	0	0	0	0	0	0	0	0	0	0	0	0	0	0	0	
25	Ing. Química Ambiental	2	1	1	2	1	1	0	0	0	0	0	0	0	0	0	0	0	0	0	0	0	0	0	0	0	0	0	0	0	0	0	0	
26	Ing. Química del Gas Natural y Energía	2	1	1	2	1	1	0	0	0	0	0	0	0	0	0	0	0	0	0	0	0	0	0	0	0	0	0	0	0	0	0	0	
27	Ing. Química Industrial	2	0	2	0	0	0	0	0	0	0	0	0	0	0	0	0	0	0	0	0	0	0	0	0	0	0	0	0	0	0	0	0	
28	Medicina Humana	4	2	2	2	1	1	2	1	1	0	0	0	0	0	0	0	0	0	0	0	0	0	0	0	0	0	0	0	0	0	0	0	
29	Sociología	24	4	20	18	3	15	5	1	4	1	0	1	0	0	0	0	0	0	0	0	0	0	0	0	0	0	0	0	0	0	0	0	
30	Trabajo Social	5	0	5	5	0	5	0	0	0	0	0	0	0	0	0	0	0	0	0	0	0	0	0	0	0	0	0	0	0	0	0	0	
31	Zootecnia	6	4	2	4	3	1	2	1	1	0	0	0	0	0	0	0	0	0	0	0	0	0	0	0	0	0	0	0	0	0	0	0	

FUENTE: FICHA ESTADÍSTICA DE INGRESANTES PRIMERA SELECCIÓN 2012

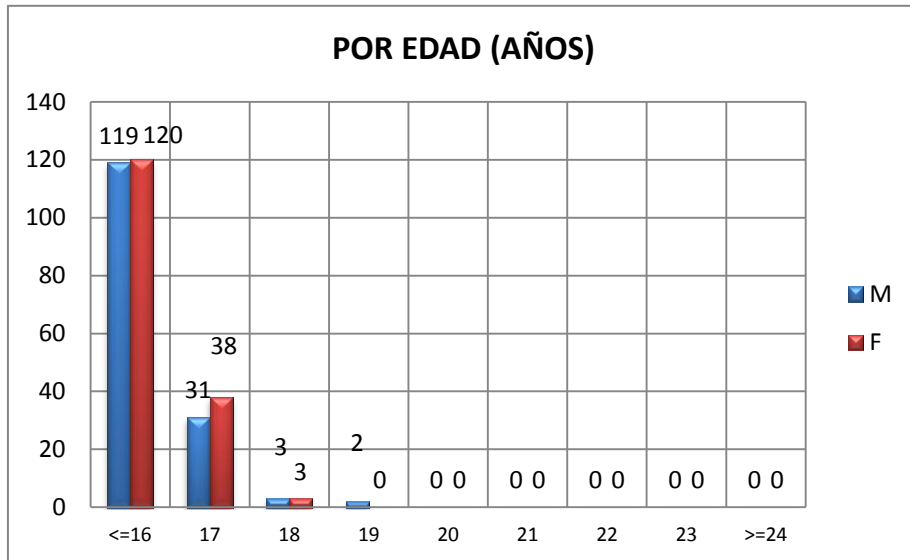



# INGRESANTES 2012 PRIMERA SELECCIÓN: POR NOTA DE INGRESO Y SEXO; SEGÚN CARRERAS PROFESIONALES

El número de ingresantes a nuestra Universidad por carrera en los siguientes intervalos: [10,50 a 11,00> 32 (10.13%), [11,00 a 12,50> 81(25.63%), [12,50 a 14,00> 72 (22,78%), [14,00 a 15,50> 65 (20.57%), [15,50 a 17,00> 49 (15.51%), [17,00 a 18,50> 17(5.38%), [18,50 a 20,00> 0 (0%).

CUADRO N° 04

N°	CARRERAS PROFESIONALES	TOTAL GENERAL			POR NOTA DE INGRESO																				
					[ 10,50 - 11,00 >			[ 11,00 - 12,50 >			[ 12,50 - 14,00 >			[ 14,00 - 15,50 >			[ 15,50 - 17,00 >			[ 17,00 - 18,50 >			[ 18,50 - 20,00 ]		
		T	M	F	T	M	F	T	M	F	T	M	F	T	M	F	T	M	F	T	M	F			
	<b>TOTAL GENERAL</b>	<b>316</b>	<b>155</b>	<b>161</b>	<b>32</b>	<b>13</b>	<b>19</b>	<b>81</b>	<b>33</b>	<b>48</b>	<b>72</b>	<b>28</b>	<b>44</b>	<b>65</b>	<b>37</b>	<b>28</b>	<b>49</b>	<b>33</b>	<b>16</b>	<b>17</b>	<b>11</b>	<b>6</b>	<b>0</b>	<b>0</b>	<b>0</b>
1	Administración de Empresas	16	6	10	0	0	0	0	0	0	5	2	3	11	4	7	0	0	0	0	0	0	0	0	
2	Agronomía	16	5	11	7	1	6	9	4	5	0	0	0	0	0	0	0	0	0	0	0	0	0	0	
3	Antropología	23	10	13	5	3	2	13	5	8	4	2	2	1	0	1	0	0	0	0	0	0	0	0	
4	Arquitectura	20	10	10	0	0	0	0	0	0	8	3	5	4	2	2	7	4	3	1	1	0	0	0	
5	Ciencias de la Comunicación	12	3	9	0	0	0	0	0	0	8	3	5	2	0	2	2	0	2	0	0	0	0	0	
6	Ciencias Forestales y del Ambiente	15	5	10	0	0	0	8	3	5	3	1	2	3	1	2	0	0	0	1	0	1	0		
7	Contabilidad	10	2	8	0	0	0	0	0	0	3	0	3	5	1	4	1	0	1	1	1	0	0		
8	Economía	10	3	7	0	0	0	0	0	0	0	0	0	7	3	4	3	0	3	0	0	0	0		
9	Ciencias Matemáticas e Informática	20	17	3	0	0	0	7	4	3	8	8	0	4	4	0	1	1	0	0	0	0	0		
10	Ciencias Naturales y Ambientales	10	8	2	1	1	0	0	0	0	3	2	1	4	3	1	2	2	0	0	0	0	0		
11	Educación Física y Psicomotricidad	10	6	4	0	0	0	4	2	2	5	4	1	1	0	1	0	0	0	0	0	0	0		
12	Educación Inicial	4	0	4	1	0	1	2	0	2	1	0	1	0	0	0	0	0	0	0	0	0	0		
13	Educación Primaria	0	0	0	0	0	0	0	0	0	0	0	0	0	0	0	0	0	0	0	0	0	0		
14	Filosofía, Cc. Ss. y Relaciones Humanas	1	1	0	0	0	0	1	1	0	0	0	0	0	0	0	0	0	0	0	0	0	0		
15	Lenguas, Literatura y Comunicación	6	2	4	1	1	0	3	1	2	2	0	2	0	0	0	0	0	0	0	0	0	0		
16	Enfermería	10	0	10	1	0	1	2	0	2	5	0	5	2	0	2	0	0	0	0	0	0	0		
17	Ingeniería Civil	8	4	4	0	0	0	0	0	0	0	0	0	0	0	0	5	2	3	3	2	1	0		
18	Ingeniería de Minas	13	11	2	0	0	0	0	0	0	0	0	3	3	0	9	8	1	1	0	1	0	0		
19	Ingeniería de Sistemas	6	5	1	0	0	0	0	0	0	1	0	1	2	2	0	3	3	0	0	0	0	0		
20	Ing. Eléctrica y Electrónica	17	16	1	0	0	0	0	0	0	0	0	4	4	0	9	8	1	4	4	0	0	0		
21	Ing. en Industrias Alimentarias	11	3	8	0	0	0	4	0	4	6	2	4	0	0	0	1	1	0	0	0	0	0		
22	Ingeniería Mecánica	12	11	1	0	0	0	0	0	0	0	0	7	7	0	4	4	0	1	0	1	0	0		
23	Ing. Metalúrgica y de Materiales	21	15	6	3	2	1	14	10	4	2	1	1	2	2	0	0	0	0	0	0	0	0		
24	Ingeniería Química	0	0	0	0	0	0	0	0	0	0	0	0	0	0	2	0	2	0	0	0	0	0		
25	Ing. Química Ambiental	2	1	1	0	0	0	0	0	0	0	0	1	0	1	0	0	0	1	1	0	0	0		
26	Ing. Química del Gas Natural y Energía	2	1	1	0	0	0	0	0	0	0	0	2	1	1	0	0	0	0	0	0	0	0		
27	Ing. Química Industrial	2	0	2	0	0	0	0	0	0	0	0	0	0	0	0	0	0	0	0	0	0	0		
28	Medicina Humana	4	2	2	0	0	0	0	0	0	0	0	0	0	0	0	0	0	0	4	2	2	0		
29	Sociología	24	4	20	9	2	7	13	2	11	2	0	2	0	0	0	0	0	0	0	0	0	0		
30	Trabajo Social	5	0	5	0	0	0	0	0	0	5	0	5	0	0	0	0	0	0	0	0	0	0		
31	Zootecnia	6	4	2	4	3	1	1	1	0	1	0	1	0	0	0	0	0	0	0	0	0	0		

FUENTE: FICHA ESTADÍSTICA DE INGRESANTES PRIMERA SELECCIÓN 2012

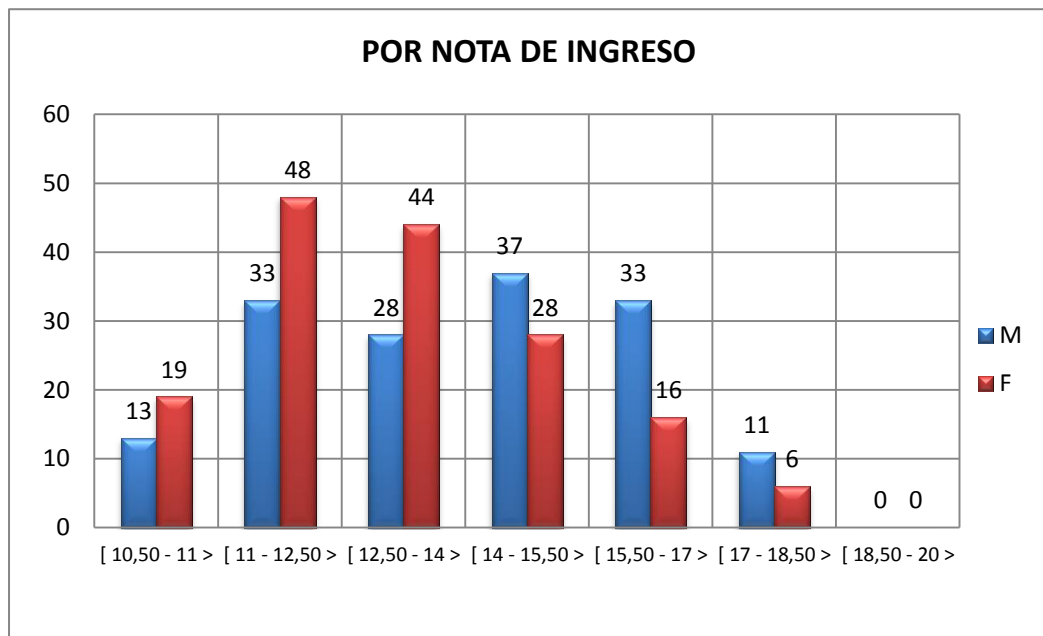

# INGRESANTES 2012 PRIMERA SELECCIÓN: POR COLEGIO DE PROCEDENCIA Y SEXO; SEGÚN CARRERAS PROFESIONALES

El número de ingresantes a nuestra Universidad por colegio de procedencia según el caso son: Colegios Estatales 113 (35.76%) y Colegios Particulares 203 (64.24%).

**CUADRO N° 05**

N°	CARRERAS PROFESIONALES	TOTAL GENERAL			POR COLEGIO DE PROCEDENCIA					
		T	M	F	ESTATAL			PARTICULAR		
					T	M	F	T	M	F
<b>TOTAL GENERAL</b>		<b>316</b>	<b>155</b>	<b>161</b>	<b>113</b>	<b>49</b>	<b>64</b>	<b>203</b>	<b>106</b>	<b>97</b>
1	Administración de Empresas	16	6	10	7	3	4	9	3	6
2	Agronomía	16	5	11	8	4	4	8	1	7
3	Antropología	23	10	13	8	4	4	15	6	9
4	Arquitectura	20	10	10	1	0	1	19	10	9
5	Ciencias de la Comunicación	12	3	9	4	1	3	8	2	6
6	Ciencias Forestales y del Ambiente	15	5	10	5	1	4	10	4	6
7	Contabilidad	10	2	8	4	0	4	6	2	4
8	Economía	10	3	7	3	0	3	7	3	4
9	Ciencias Matemáticas e Informática	20	17	3	6	5	1	14	12	2
10	Ciencias Naturales y Ambientales	10	8	2	3	2	1	7	6	1
11	Educación Física y Psicomotricidad	10	6	4	9	5	4	1	1	0
12	Educación Inicial	4	0	4	2	0	2	2	0	2
13	Educación Primaria	0	0	0	0	0	0	0	0	0
14	Filosofía, Cc. Ss. y Relaciones Humanas	1	1	0	1	1	0	0	0	0
15	Lenguas, Literatura y Comunicación	6	2	4	3	1	2	3	1	2
16	Enfermería	10	0	10	3	0	3	7	0	7
17	Ingeniería Civil	8	4	4	4	3	1	4	1	3
18	Ingeniería de Minas	13	11	2	4	3	1	9	8	1
19	Ingeniería de Sistemas	6	5	1	0	0	0	6	5	1
20	Ing. Eléctrica y Electrónica	17	16	1	4	4	0	13	12	1
21	Ing. en Industrias Alimentarias	11	3	8	3	2	1	8	1	7
22	Ingeniería Mecánica	12	11	1	2	2	0	10	9	1
23	Ing. Metalúrgica y de Materiales	21	15	6	7	5	2	14	10	4
24	Ingeniería Química	0	0	0	1	0	1	1	0	1
25	Ing. Química Ambiental	2	1	1	1	0	1	1	1	0
26	Ing. Química del Gas Natural y Energía	2	1	1	1	0	1	1	1	0
27	Ing. Química Industrial	2	0	2	0	0	0	0	0	0
28	Medicina Humana	4	2	2	1	0	1	3	2	1
29	Sociología	24	4	20	13	2	11	11	2	9
30	Trabajo Social	5	0	5	3	0	3	2	0	2
31	Zootecnia	6	4	2	2	1	1	4	3	1

FUENTE: FICHA ESTADÍSTICA DE INGRESANTES PRIMERA SELECCIÓN 2012

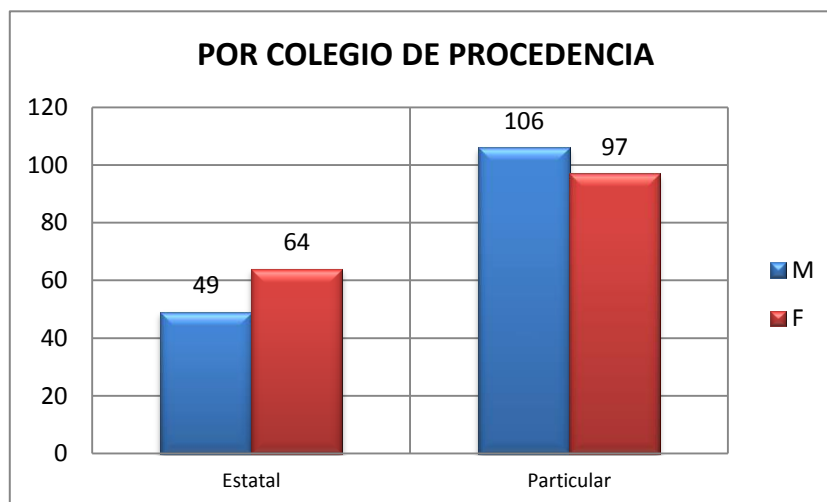

## CONSOLIDADO DE INGRESANTES 2000 - 2012

Presentamos información consolidada de los años 2000 – 2012 por carreras profesionales.

Nº	CARRERAS PROFESIONALES		CONSOLIDADO INGRESANTES 2000-2012																																							
			2000		2001		2002		2003		2004		2005		2006		2007		2008		2009		2010		2011		2012															
			2000-I	2000-II	PS	2001-I	2001-II	PS	2002-I	2002-II	PS	2003-I	2003-II	PS	2004-I	2004-II	PS	2005-I	2005-II	PS	2006-I	2006-II	PS	2007-I	2007-II	PS	2008-I	2008-II	PS	2009-I	2009-II	PS	2010-I	2010-II	PS	2011-I	2011-II	PS	2012-I	2012-II		
<b>TOTAL</b>			<b>1257</b>	<b>1025</b>	<b>274</b>	<b>1020</b>	<b>884</b>	<b>200</b>	<b>1081</b>	<b>895</b>	<b>171</b>	<b>1038</b>	<b>854</b>	<b>237</b>	<b>989</b>	<b>1005</b>	<b>237</b>	<b>1039</b>	<b>908</b>	<b>208</b>	<b>729</b>	<b>748</b>	<b>216</b>	<b>740</b>	<b>903</b>	<b>196</b>	<b>809</b>	<b>786</b>	<b>245</b>	<b>705</b>	<b>868</b>	<b>338</b>	<b>726</b>	<b>994</b>	<b>340</b>	<b>1069</b>	<b>888</b>	<b>316</b>	<b>917</b>	<b>952</b>		
1	Administración de Empresas		44	29	15	34	31	10	35	50	15	44	35	9	39	52	9	44	35	10	24	40	15	25	40	20	30	50	13	37	50	20	44	60	16	48	54	16	44	42		
2	Agronomía		67	49	15	34	41	5	43	25	4	30	19	7	42	15	7	31	25	12	27	15	12	21	50	12	38	35	10	40	60	20	23	60	0	25	12	16	13	17		
3	Antropología		48	54	15	31	45	15	44	35	14	19	19	7	42	18	7	17	11	5	12	7	12	12	18	3	7	9	11	3	4	7	5	20	25	22	4	23	65	14		
4	Arquitectura		35	35	10	35	28	10	31	43	5	5	35	13	36	41	13	42	45	6	24	40	8	33	40	8	42	40	9	41	40	15	42	30	9	56	62	20	25	50		
5	Ciencias de la Comunicación		47	36	16	32	27	5	29	33	3	32	39	7	39	50	7	35	35	6	21	23	4	25	32	9	23	21	10	17	23	15	11	40	26	66	34	12	20	32		
6	Ciencias Forestales y del Ambiente		38	54	15	34	45	5	43	28	5	27	18	8	36	26	8	45	10	10	30	25	8	39	50	10	40	60	10	40	50	10	49	50	20	83	73	15	35	55		
7	Contabilidad		39	49	10	40	46	5	45	57	5	52	57	7	37	47	7	46	44	8	26	43	7	38	40	7	33	35	10	25	45	14	38	44	10	38	45	10	34	44		
8	Economía		45	55	15	33	28	10	35	41	11	27	37	14	28	45	14	40	58	13	26	51	9	40	50	9	41	50	9	41	50	12	41	50	9	40	49	10	40	50		
9	Educación	Ciencias Matemáticas e Informática	16	16	5	22	16	5	20	24	5	24	25	6	29	32	6	22	29	3	17	23	6	20	18	6	20	10	13	17	20	15	7	25	1	5	2	20	34	2		
		Ciencias Naturales y Ambientales	17	13	5	21	11	2	25	23	5	19	25	6	25	31	6	20	26	3	17	23	6	20	18	6	20	17	6	17	20	15	25	25	2	4	1	10	28	0		
		Educación Física y Psicomotricidad	17	15	2	16	14	0	13	13	2	8	8	6	24	20	5	21	18	4	21	6	5	19	11	2	9	3	7	13	16	8	13	8	4	18	9	10	15	13		
		Educación Inicial	18	14	5	61	23	2	35	24	0	15	18	6	34	28	6	20	5	4	13	9	2	12	11	1	9	4	7	2	1	3	4	8	6	8	6	4	23	14		
		Educación Primaria	20	16	5	53	25	5	69	25	5	59	29	6	26	30	6	14	18	4	18	14	6	15	18	5	15	4	6	8	6	4	7	11	9	13	6	0	12	16		
		Filosofía, Cc. Sociales y Relac. Humanas	16	15	5	17	13	2	21	18	0	23	22	6	30	22	6	18	18	3	15	12	5	13	11	0	12	4	6	3	3	3	0	1	4	4	11	5	1	12	8	
10	Enfermería		27	24	4	24	21	6	30	32	5	42	34	7	32	35	7	39	27	5	14	26	10	15	22	4	31	40	5	33	34	5	37	38	14	39	30	10	40	50		
11	Ingeniería Civil		0	0	0	0	0	0	0	0	0	0	0	10	42	48	10	42	43	6	25	40	8	31	41	7	38	46	10	30	30	12	37	37	14	87	96	8	42	50		
12	Ingeniería de Minas		51	47	11	33	33	10	22	33	5	44	40	8	39	44	8	44	44	8	29	44	8	42	45	9	31	34	6	26	34	8	29	33	12	52	64	13	37	50		
13	Ingeniería de Sistemas		31	25	5	29	32	5	32	33	5	25	32	7	31	34	7	30	35	4	22	32	6	32	26	5	22	23	3	19	28	5	30	28	6	30	28	6	26	35		
14	Ingeniería Eléctrica y Electrónica		52	50	5	44	24	5	24	29	2	40	44	13	38	54	13	46	43	5	24	30	7	26	31	8	23	22	7	33	40	10	60	40	12	58	45	17	45	45		
15	Ingeniería en Industrias Alimentarias		73	48	10	39	42	11	35	56	6	47	46	7	41	48	7	41	54	8	31	46	10	39	44	10	40	30	10	40	50	16	10	50	8	17	10	11	50	50		
16	Ingeniería Mecánica		41	48	10	38	44	11	39	44	7	22	33	9	32	33	9	37	30	8	24	35	6	35	46	11	37	43	11	39	44	14	34	45	12	48	50	12	48	53		
17	Ingeniería Metalúrgica y de Materiales		52	56	15	32	36	15	32	53	20	52	55	7	31	50	7	47	53	10	31	51	10	40	48	10	40	50	6	44	50	10	31	40	16	36	18	21	50	50		
18	Ingeniería Química	Ing. Química	72	56	15	33	46	15	34	46	10	69	52	7	44	50	7	43	54	10	30	50	10	40	50	10	40	50	10	50	50	0	0	0	0	0	0	0	0	11	17	
		Ing. Química Ambiental	0	0	0	0	0	0	0	0	0	0	0	0	0	0	0	0	0	0	0	0	0	0	0	0	0	0	0	0	0	0	15	31	30	10	29	20	2	13	16	
		Ing. Química del Gas Natural y Energía	0	0	0	0	0	0	0	0	0	0	0	0	0	0	0	0	0	0	0	0	0	0	0	0	0	0	0	0	0	0	15	15	30	5	17	5	2	13	16	
		Ing. Química Industrial	0	0	0	0	0	0	0	0	0	0	0	0	0	0	0	0	0	0	0	0	0	0	0	0	0	0	0	0	0	0	15	23	30	11	21	9	2	13	16	
19	Medicina Humana		28	25	5	28	26	5	28	26	5	28	25	6	25	23	6	29	20	4	17	20	6	19	17	4	18	20	4	20	20	5	19	16	22	60	62	4	16	23		
20	Sociología		53	53	15	29	31	13	35	36	10	39	40	13	39	25	13	26	25	4	36	14	6	30	40	4	46	19	17	5	15	10	14	34	30	20	23	24	46	50		
21	Trabajo Social		47	26	15	31	23	8	39	28	3	31	17	7	29	16	8	25	27	9	25	10	7	24	38	8	42	28	10	29	50	10	28	53	14	101	45	5	38	40		
22	Zootecnia		37	34	15	34	34	10	39	16	9	20	24	9	39	14	9	23	16	4	33	8	13	20	32	5	45	31	19	33	28	26	14	50	3	8	8	6	13	17		
<b>SUB TOTAL</b>			<b>1048</b>	<b>955</b>	<b>268</b>	<b>879</b>	<b>799</b>	<b>200</b>	<b>905</b>	<b>895</b>	<b>171</b>	<b>872</b>	<b>854</b>	<b>224</b>	<b>953</b>	<b>954</b>	<b>224</b>	<b>909</b>	<b>868</b>	<b>179</b>	<b>647</b>	<b>748</b>	<b>216</b>	<b>736</b>	<b>903</b>	<b>196</b>	<b>809</b>	<b>786</b>	<b>245</b>	<b>705</b>	<b>868</b>	<b>338</b>	<b>726</b>	<b>994</b>	<b>340</b>	<b>1069</b>	<b>888</b>	<b>316</b>	<b>917</b>	<b>952</b>		
23	Ciencias Agrarias (Satipo)	Agronomía Tropical																																								
		Ing. Forestal Tropical	77	17																																						
		Ing. Industrias Alimentarias Tropical			39	36	0	47	0	0																																
		Ing. Zootecnia Tropical																																								
24	Ciencias Aplicadas (Tarma)	Adm. de Emp.: Adm. de Negocios																																								
		Mecánica Automotriz			67	33	0	81	0	0																																
		Adm. de Emp.: Hotelería y Turismo	96	45																																						
		Ingeniería Agroindustrial																																								
25	Ing. y Cc. Humanas (Junín)	Enfermería																																								
		Mecánica Automotriz	36	8		35	16	0	48	0	0																															
		Ingeniería Agroindustrial																																								
<b>SUB TOTAL</b>			<b>209</b>	<b>70</b>	<b>6</b>																																					



# MATRICULADOS

## MATRICULADOS 2012-I: POR SEMESTRE Y SEXO; SEGÚN CARRERAS PROFESIONALES

El número de matriculados en nuestra Universidad por el semestre en el que está matriculado: I Semestre 1683(16.38%), II Semestre 839 (8.18%), III Semestre 1574(15.32%), IV Semestre 910 (8.86%), V Semestre 1219 (11.87%), VI Semestre 725 (7.06%), VII Semestre 949 (9.24%), VIII Semestre 598 (5.82%), IX Semestre 1092 (10.63%), X Semestre 625 (6.08%), XI Semestre 23 (0.22%), XII Semestre 35 (0.34%).

**CUADRO N° 01**

N°	CARRERAS PROFESIONALES	TOTAL GENERAL		POR SEMESTRE EN EL QUE ESTÁ MATRICULADO																																					
				I		II		III		IV		V		VI		VII		VIII		IX		X		XI		XII															
				T	M	F	T	M	F	T	M	F	T	M	F	T	M	F	T	M	F	T	M	F	T	M	F	T	M	F											
<b>TOTAL GENERAL</b>		<b>8272</b>	<b>5643</b>	<b>4629</b>	<b>6883</b>	<b>889</b>	<b>794</b>	<b>839</b>	<b>478</b>	<b>361</b>	<b>574</b>	<b>783</b>	<b>791</b>	<b>910</b>	<b>496</b>	<b>414</b>	<b>529</b>	<b>701</b>	<b>518</b>	<b>725</b>	<b>421</b>	<b>304</b>	<b>949</b>	<b>519</b>	<b>430</b>	<b>598</b>	<b>362</b>	<b>236</b>	<b>1092</b>	<b>578</b>	<b>514</b>	<b>625</b>	<b>381</b>	<b>244</b>	<b>23</b>	<b>10</b>	<b>13</b>	<b>35</b>	<b>25</b>	<b>10</b>	
1	Administración de Empresas	540	203	337	66	28	38	53	24	29	71	25	46	69	22	47	56	21	35	50	21	29	39	13	26	45	15	29	50	13	32	41	15	26	0	0	0	0	0	0	
2	Agronomía	411	227	184	35	19	16	55	30	25	75	35	40	67	33	34	39	22	17	36	18	18	36	24	12	36	24	12	15	10	5	17	12	5	0	0	0	0	0	0	
3	Antropología	50	22	28	0	0	0	0	0	0	0	0	0	0	0	0	0	0	0	0	0	0	0	0	0	0	0	0	0	0	0	0	0	0	0	0	0	0	0	0	0
4	Antropología del Medio Ambiente	88	40	48	37	16	21	9	8	1	21	7	14	2	1	1	5	1	4	1	0	1	5	1	4	4	4	0	2	1	1	2	1	1	0	0	0	0	0	0	
5	Antropología del Turismo	74	35	39	42	16	26	2	1	1	6	1	5	3	0	3	2	1	1	1	0	1	1	4	0	2	2	0	0	9	7	2	0	0	0	0	0	0	0	0	
6	Arquitectura	465	279	186	41	21	20	34	11	23	49	26	23	46	28	15	53	28	25	52	35	17	56	35	21	37	27	10	36	25	11	61	43	18	0	0	0	0	0	0	
7	Ciencias de la Comunicación	282	125	157	38	20	18	35	18	17	42	17	25	31	11	20	18	9	9	22	9	13	26	9	17	24	13	11	24	9	15	22	10	12	0	0	0	0	0	0	
8	Ciencias Forestales y del Ambiente	490	237	253	63	30	33	48	15	33	51	25	26	55	23	32	59	32	27	47	24	23	33	15	18	46	21	25	44	27	17	44	25	19	0	0	0	0	0	0	
9	Contabilidad	412	132	280	48	12	36	47	18	29	43	10	33	44	19	25	51	23	28	42	11	31	30	9	21	32	8	24	42	11	31	33	11	22	0	0	0	0	0	0	
10	Economía	488	233	255	81	38	43	39	21	18	54	26	28	61	30	31	51	28	23	63	26	37	30	10	20	46	21	25	30	17	13	33	16	17	0	0	0	0	0	0	
11	Ciencias Matemáticas e Informática	119	91	28	30	28	2	0	0	0	28	24	4	0	0	0	20	11	9	0	0	0	0	20	12	8	0	0	0	0	0	0	0	0	0	0	0	0	0	0	0
12	Ciencias Naturales y Ambientales	40	22	18	12	5	7	0	0	0	2	4	0	0	0	0	2	1	1	0	0	0	2	1	1	0	0	0	0	0	0	0	0	0	0	0	0	0	0	0	0
13	Educación Física y Psicomotricidad	28	86	42	36	21	15	0	0	0	28	18	10	0	0	0	28	21	7	0	0	0	18	13	5	0	0	0	18	13	5	0	0	0	0	0	0	0	0	0	
14	Educación Inicial	100	0	100	35	0	35	0	0	0	27	0	27	0	0	0	7	0	7	0	0	0	11	0	11	0	0	0	20	0	0	0	0	0	0	0	0	0	0	0	
15	Educación Primaria	113	13	100	21	3	18	0	0	0	33	5	28	0	0	0	14	1	13	0	0	0	15	3	12	0	0	0	30	1	29	0	0	0	0	0	0	0	0		
16	Filosofía, Cc. Ss. y Relaciones Humanas	72	49	23	20	16	4	0	0	0	17	12	5	0	0	0	4	3	1	0	0	0	7	2	5	0	0	0	24	16	8	0	0	0	0	0	0	0	0	0	
17	Lenguas, Literatura y Comunicación	98	30	68	35	15	20	0	0	0	21	5	16	0	0	0	13	4	9	0	0	0	10	2	8	0	0	0	19	4	15	0	0	0	0	0	0	0	0	0	
18	Enfermería	298	40	258	54	8	46	33	3	30	44	8	36	37	6	31	23	4	19	21	3	18	23	4	19	18	0	18	24	1	23	21	3	18	0	0	0	0	0	0	
19	Ingeniería Civil	475	415	60	58	49	9	54	50	4	48	43	5	50	42	8	61	51	10	45	41	4	42	37	5	45	37	8	46	43	3	26	22	4	0	0	0	0	0	0	
20	Ingeniería de Minas	420	397	23	63	57	6	46	43	3	51	50	1	37	36	1	38	33	5	39	38	1	19	19	0	30	28	2	38	36	2	59	57	2	0	0	0	0	0	0	
21	Ingeniería de Sistemas	280	226	54	49	41	8	22	18	4	38	33	5	33	25	8	24	17	7	27	23	4	25	22	3	19	15	4	25	19	6	18	13	5	0	0	0	0	0	0	
22	Ingeniería Eléctrica y Electrónica	426	411	15	56	55	1	48	45	3	55	53	2	65	60	5	40	39	1	41	41	0	19	17	2	33	33	0	31	30	1	38	38	0	0	0	0	0	0	0	
23	Ingeniería en Industrias Alimentarias	316	126	190	38	17	21	42	20	22	49	24	25	33	9	24	34	14	20	30	15	15	34	10	24	15	4	12	24	9	15	16	4	12	0	0	0	0	0	0	
24	Ingeniería Mecánica	485	479	6	75	75	0	57	55	2	64	63	1	45	45	0	59	59	0	41	41	0	44	43	1	44	42	2	30	30	0	26	26	0	0	0	0	0	0	0	
25	Ingeniería Metalúrgica y de Materiales	376	332	44	69	60	9	38	33	5	63	52	11	34	29	5	26	25	1	31	28	3	33	33	0	24	20	4	31	26	5	27	26	1	0	0	0	0	0	0	
26	Ingeniería Química	198	117	81	2	0	2	0	0	0	5	3	2	3	2	1	0	0	0	34	22	12	38	25	13	27	12	15	38	22	16	51	31	20	0	0	0	0	0	0	
27	Ingeniería Química Ambiental	112	49	63	8	4	4	35	14	21	25	12	18	23	8	15	15	8	7	2	2	0	1	0	1	0	1	0	1	0	1	0	1	0	1	0	1	0	1	0	
28	Ing. Química del Gas Natural y Energía	140	67	73	18	4	14	27	12	15	41	16	25	28	19	9	26	16	10	0	0	0	0	0	0	0	0	0	0	0	0	0	0	0	0	0	0	0	0	0	0
29	Ingeniería Química Industrial	82	55	27	3	2	1	21	13	8	23	16	8	13	9	4	10	8	2	2	0	2	1	0	1	9	8	1	0	0	0	0	0	0	0	0	0	0	0	0	
30	Medicina Humana	284	171	113	54	25	29	0	0	0	60	33	27	0	0	0	36	26	10	0	0	0	46	28	18	0	0	0	30	24	6	0	0	0	0	23	10	13	35	25	10
31	Sociología	330	87	243	71	21	50	27	9	18	60	11	49	27	8	19	21	5	16	15	6	9	16	2	14	26	3	23	38	11	27	29	11	18	0	0	0	0	0	0	
32	Trabajo Social	384	6	378	47	0	47	41	0	41	56	1	55	51	2	49	15	0	15	49	0	49	35	3	32	9	0	9	44	0	44	37	0	37	0	0	0	0	0	0	
33	Zootecnia	309	184	125	28	15	13	26	17	9	26	10	16	53	29	24	56	35	21	34	16	18	20	9	11	23	22	1	29	21	8	14	10	4	0	0	0	0	0	0	
<b>SUB TOTAL PRINCIPAL</b>		<b>8885</b>	<b>4986</b>	<b>3899</b>	<b>1333</b>	<b>721</b>	<b>612</b>	<b>839</b>	<b>478</b>	<b>361</b>	<b>574</b>	<b>783</b>	<b>791</b>	<b>910</b>	<b>496</b>	<b>414</b>	<b>529</b>	<b>701</b>	<b>518</b>	<b>725</b>	<b>421</b>	<b>304</b>	<b>949</b>	<b>519</b>	<b>430</b>	<b>598</b>	<b>362</b>	<b>236</b>	<b>1092</b>	<b>578</b>	<b>477</b>	<b>401</b>	<b>625</b>	<b>381</b>	<b>244</b>	<b>23</b>	<b>10</b>	<b>13</b>	<b>35</b>	<b>25</b>	<b>10</b>
34	Agronomía Tropical	195	143	52	52	38	14	0	0	0	56	31	26	0	0	0	53	46	7	0	0	0	20	17	3	0	0	0	14	11	3	0	0	0	0	0	0	0	0	0	
35	Ing. Forestal Tropical	189	105	84	65	37	28	0	0	0	54	28	28	0	0	0	34	21	13	0	0	0	17	10	7	0	0	0	19	9	10	0	0	0	0	0	0	0	0	0	
36	Ing. Industrias Alimentarias Tropical	109	34	75	38	15	23	0	0	0	33	5	28	0	0	0	23	10	13	0	0	0	8	2	6	0	0	0	7	2	5	0	0	0	0	0	0	0	0	0	
37	Ing. Zootecnia Tropical	123	68	55	49	33	16	0	0	0	25	9	16	0	0	0	19	9	10	0	0	0	23	13	10	0	0	0	7	4	3	0	0	0	0	0	0	0	0	0	
<b>SUB TOTAL SEDE SATIPO</b>		<b>616</b>	<b>350</b>	<b>286</b>	<b>204</b>	<b>123</b>	<b>81</b>	<b>0</b>	<b>0</b>	<b>0</b>	<b>168</b>	<b>73</b>	<b>95</b>	<b>0</b>	<b>0</b>	<b>0</b>	<b>129</b>	<b>86</b>	<b>43</b>																						

# MATRICULADOS 2012-I: POR MODALIDAD DE INGRESO Y SEXO; SEGÚN CARRERAS PROFESIONALES

El número de matriculados en nuestra Universidad según la modalidad de ingreso es: Examen de Admisión 6675 (64.98%), Primeros Puestos 241(2.35%), CEPRE-UNCP 1904 (18.54%), Deportistas Destacados 8 (0.08%), Traslado Interno 73 (0.71%), Traslado Externo 49 (0.48%), Segunda Carrera 37 (0.36%), Héroe del Cenepa 5 (0.05%), Ley 27277 Víctimas del Terrorismo 19 (0.18%), Ciclo Zero 1251 (12.18%), Ley N° 28592 Víctimas de Violación Social 10 (0.10%).

**CUADRO N° 02**

N°	CARRERAS PROFESIONALES	TOTAL GENERAL			POR MODALIDAD DE INGRESO																																
		TOTAL GENERAL			EXAMEN DE ADMISION			PRIMEROS PUESTOS			CEPRE UNCP			DEPORTISTA DESTACADO			TRAS. INTERNO			TRAS. EXTERNO			SEGUNDA CARRERA			HEROES DEL CENEPA			LEY 27277 V.T			CICLO CERO			LEY 28592 V.S		
		T	M	F	T	M	F	T	M	F	T	M	F	T	M	F	T	M	F	T	M	F	T	M	F	T	M	F	T	M	F	T	M	F	T	M	F
<b>TOTAL GENERAL</b>		<b>10272</b>	<b>5643</b>	<b>4629</b>	<b>6675</b>	<b>3721</b>	<b>2954</b>	<b>241</b>	<b>127</b>	<b>114</b>	<b>1904</b>	<b>1071</b>	<b>833</b>	<b>8</b>	<b>4</b>	<b>4</b>	<b>73</b>	<b>49</b>	<b>24</b>	<b>49</b>	<b>40</b>	<b>9</b>	<b>37</b>	<b>26</b>	<b>11</b>	<b>5</b>	<b>3</b>	<b>2</b>	<b>19</b>	<b>14</b>	<b>5</b>	<b>1251</b>	<b>580</b>	<b>671</b>	<b>10</b>	<b>8</b>	<b>2</b>
1	Administración de Empresas	540	203	337	392	158	234	18	5	13	120	36	84	2	1	1	3	0	3	2	1	1	3	2	1	0	0	0	0	0	0	0	0	0	0	0	0
2	Agronomía	411	227	84	302	166	136	6	2	4	97	55	42	0	0	0	2	1	1	2	2	0	1	1	0	0	0	0	0	0	0	0	0	0	1	0	1
3	Antropología	50	22	28	45	9	26	0	0	0	5	3	2	0	0	0	0	0	0	0	0	0	0	0	0	0	0	0	0	0	0	0	0	0	0	0	0
4	Antropología del Medio Ambiente	88	40	48	81	37	44	0	0	0	7	3	4	0	0	0	0	0	0	0	0	0	0	0	0	0	0	0	0	0	0	0	0	0	0	0	0
5	Antropología del Turismo	74	35	39	60	29	31	2	1	1	12	5	7	0	0	0	0	0	0	0	0	0	0	0	0	0	0	0	0	0	0	0	0	0	0	0	0
6	Arquitectura	465	279	186	327	197	130	16	5	11	107	66	41	1	0	1	5	4	1	1	1	0	1	1	0	1	1	0	1	3	2	1	0	0	3	3	0
7	Ciencias de la Comunicación	282	125	157	211	95	116	3	1	2	66	27	39	0	0	0	2	2	0	2	2	0	0	0	0	0	0	0	0	0	0	0	0	0	0	0	0
8	Ciencias Forestales y del Ambiente	490	237	253	348	165	183	13	4	9	124	64	60	1	1	0	2	1	1	1	1	0	0	0	0	0	0	0	1	1	0	0	0	0	0	0	0
9	Contabilidad	412	132	280	311	98	213	12	2	10	81	30	51	1	0	1	2	0	2	3	1	2	2	2	1	1	1	0	0	0	0	0	0	0	0	0	0
10	Economía	488	233	255	375	198	177	10	5	5	97	45	52	0	0	0	2	1	1	1	1	0	1	1	0	0	0	0	2	2	0	0	0	0	0	0	0
11	Ciencias Matemáticas e Informática	119	91	28	100	79	21	4	3	1	13	7	6	0	0	0	0	0	0	0	0	0	1	1	0	0	0	0	1	1	0	0	0	0	0	0	0
12	Ciencias Naturales y Ambientales	40	22	18	29	17	12	0	0	0	11	5	6	0	0	0	0	0	0	0	0	0	0	0	0	0	0	0	0	0	0	0	0	0	0	0	0
13	Educación Física y Psicomotricidad	128	86	42	116	78	38	1	0	1	10	7	3	0	0	0	1	1	0	0	0	0	0	0	0	0	0	0	0	0	0	0	0	0	0	0	0
14	Educación Inicial	100	0	100	79	0	79	1	0	1	19	0	19	0	0	0	0	0	0	0	0	0	1	0	1	0	0	0	0	0	0	0	0	0	0	0	0
15	Educación Primaria	113	13	100	87	9	78	2	0	2	24	4	20	0	0	0	0	0	0	0	0	0	0	0	0	0	0	0	0	0	0	0	0	0	0	0	0
16	Filosofía, Cc. Ss. y Relaciones Humanas	72	49	23	56	40	16	1	0	1	14	8	6	0	0	0	0	1	1	0	0	0	0	0	0	0	0	0	0	0	0	0	0	0	0	0	0
17	Lenguas, Literatura y Comunicación	98	30	68	83	25	58	3	1	2	12	4	8	0	0	0	0	0	0	0	0	0	0	0	0	0	0	0	0	0	0	0	0	0	0	0	0
18	Enfermería	298	40	258	201	29	172	11	0	11	78	11	67	1	0	1	5	0	5	1	0	1	1	0	1	0	0	0	0	0	0	0	0	0	0	0	0
19	Ingeniería Civil	475	415	60	323	283	40	12	11	1	108	93	15	0	0	0	10	9	1	9	9	0	7	4	3	1	1	0	3	3	0	0	0	0	2	2	0
20	Ingeniería de Minas	420	397	23	278	265	13	26	23	3	99	92	7	0	0	0	8	8	0	5	5	0	4	4	0	0	0	0	0	0	0	0	0	0	0	0	0
21	Ingeniería de Sistemas	280	226	54	198	164	34	12	8	4	61	47	14	0	0	0	4	3	1	4	3	1	1	1	0	0	0	0	0	0	0	0	0	0	0	0	0
22	Ingeniería Eléctrica y Electrónica	426	411	15	329	316	13	14	13	1	72	72	0	1	1	0	4	3	1	3	3	0	1	1	0	0	0	0	1	1	0	0	0	0	1	1	0
23	Ingeniería en Industrias Alimentarias	316	126	190	236	98	138	8	1	7	70	26	44	0	0	0	0	0	0	0	0	0	0	0	0	0	0	0	1	1	0	1	0	0	0	0	0
24	Ingeniería Mecánica	485	479	6	349	343	6	16	16	0	105	105	0	1	1	0	8	8	0	2	2	0	2	2	0	0	0	0	2	2	0	0	0	0	0	0	0
25	Ingeniería Metalúrgica y de Materiales	376	332	44	284	249	35	5	2	3	84	78	6	0	0	0	1	1	0	0	0	0	1	1	0	0	0	0	1	1	0	0	0	0	0	0	0
26	Ingeniería Química	198	117	81	139	86	53	8	4	4	49	27	22	0	0	0	0	0	0	1	0	1	1	0	0	1	0	0	0	0	0	0	0	0	0	0	0
27	Ingeniería Química Ambiental	112	49	63	75	30	45	5	3	2	32	16	16	0	0	0	0	0	0	0	0	0	0	0	0	0	0	0	0	0	0	0	0	0	0	0	0
28	Ing. Química del Gas Natural y Energía	140	67	73	101	52	49	5	1	4	31	13	18	0	0	0	0	0	0	1	0	1	0	0	0	0	0	0	2	1	1	0	0	0	0	0	0
29	Ingeniería Química Industrial	82	55	27	55	35	20	4	3	1	20	14	6	0	0	0	0	0	0	1	1	0	1	1	0	0	0	0	0	0	0	0	0	0	1	1	0
30	Medicina Humana	284	171	113	161	110	71	10	4	6	64	39	25	0	0	0	10	6	4	7	6	1	9	5	4	0	0	0	3	1	2	0	0	0	0	0	0
31	Sociología	330	87	243	257	66	191	2	1	1	70	19	51	0	0	0	0	0	0	0	0	0	1	1	0	0	0	0	0	0	0	0	0	0	0	0	0
32	Trabajo Social	384	6	378	315	6	309	2	0	2	64	0	64	0	0	0	2	0	2	0	0	0	0	0	0	0	0	0	0	0	0	0	0	0	1	0	1
33	Zootecnia	309	84	125	241	140	101	6	5	1	58	36	22	0	0	0	1	0	1	2	2	0	0	0	0	0	0	0	0	0	0	0	0	0	0	0	0
<b>SUB TOTAL PRINCIPAL</b>		<b>8985</b>	<b>4886</b>	<b>3899</b>	<b>6564</b>	<b>3682</b>	<b>2902</b>	<b>238</b>	<b>124</b>	<b>114</b>	<b>1884</b>	<b>1057</b>	<b>827</b>	<b>8</b>	<b>4</b>	<b>4</b>	<b>73</b>	<b>49</b>	<b>24</b>	<b>48</b>	<b>39</b>	<b>9</b>	<b>37</b>	<b>26</b>	<b>11</b>	<b>5</b>	<b>3</b>	<b>2</b>	<b>19</b>	<b>14</b>	<b>5</b>	<b>1251</b>	<b>580</b>	<b>671</b>	<b>10</b>	<b>8</b>	<b>2</b>
34	Agromonía Tropical	195	143	52	115	61	54	2	2	0	6	6	0	0	0	0	0	0	0	0	0	0	0	0	0	0	0	0	0	0	0	0	0	0	172	124	48
35	Ing. Forestal Tropical	169	105	84	114	7	107	1	1	0	3	2	1	0	0	0	0	0	0	1	1	0	0	0	0	0	0	0	0	0	0	1	1	0	169	84	75
36	Ing. Industrias Alimentarias Tropical	109	34	75	6	2	4	0	0	0	5	2	3	0	0	0	0	0	0	0	0	0	0	0	0	0	0	0	0	0	0	0	0	0	88	30	68
37	Ing. Zootecnia Tropical	123	68	55	27	14	13	0	0	0	3	2	1	0	0	0	0	0	0	0	0	0	0	0	0	0	0	0	0	0	0	0	0	0	93	52	41
<b>SUB TOTAL SEDE SATIPO</b>		<b>616</b>	<b>350</b>	<b>266</b>	<b>62</b>	<b>34</b>	<b>28</b>	<b>3</b>	<b>3</b>	<b>0</b>	<b>17</b>	<b>12</b>	<b>5</b>	<b>0</b>	<b>0</b>	<b>0</b>	<b>0</b>	<b>0</b>	<b>0</b>	<b>1</b>	<b>1</b>	<b>0</b>	<b>0</b>	<b>0</b>	<b>0</b>	<b>0</b>	<b>0</b>	<b>0</b>	<b>1</b>	<b>0</b>	<b>1</b>	<b>0</b>	<b>0</b>	<b>1</b>	<b>532</b>	<b>300</b>	<b>232</b>
38	Adm. de Emp. Adm. de Negocios	203	71	132	15	6	9	0	0	0	0	0	0	0	0	0	0	0	0	0	0	0	0	0	0	0	0	0	0	0	0	0	0	0	88	65	123
39	Adm. de Emp. Hotelería y Turismo	176	63	113	12	5	7	0	0	0	2	1	1	0	0	0	0	0	0	0	0																

## MATRICULADOS 2012-I: POR REGIÓN DEL LUGAR DE NACIMIENTO Y SEXO; SEGÚN CARRERAS PROFESIONALES

El número de matriculados en nuestra Universidad según el lugar de nacimiento por regiones es: Junín 8114 (78.99%), Huancavelica 1263 (12.30%), Pasco 266 (2.59%), Huánuco 53 (0.52%), Ayacucho 67 (0.65%), Lima 385 (3.75%), Ucayali 20 (0.19%) y otros 104 (1.01%).

**CUADRO N° 03**

N°	CARRERAS PROFESIONALES	TOTAL GENERAL			POR REGIÓN, DEL LUGAR DE NACIMIENTO																							
					JUNIN			HUANCAVELICA			PASCO			HUANUCO			AYACUCHO			LIMA			UCA YALI			OTROS		
		T	M	F	T	M	F	T	M	F	T	M	F	T	M	F	T	M	F	T	M	F	T	M	F	T	M	F
<b>TOTAL GENERAL</b>		10272	5643	4629	8114	4346	3768	1263	795	468	266	147	119	53	29	24	67	27	40	385	216	168	20	5	5	104	78	26
1	Administración de Empresas	540	203	337	435	160	275	72	30	42	11	5	6	0	0	0	2	0	2	18	8	10	0	0	0	0	2	0
2	Agronomía	411	227	184	299	154	135	76	44	32	9	4	5	2	0	2	6	4	2	14	9	5	2	0	2	3	2	1
3	Antropología	50	22	28	40	18	22	4	3	1	3	0	3	0	0	0	0	0	0	3	1	2	0	0	0	0	0	0
4	Antropología del Medio Ambiente	88	40	48	75	33	42	7	3	4	2	0	2	1	1	0	0	0	0	1	1	0	0	0	0	2	2	0
5	Antropología del Turismo	74	35	39	62	28	34	5	4	1	2	0	2	0	0	0	0	1	0	1	1	0	0	0	0	2	2	0
6	Arquitectura	465	279	186	358	208	150	69	45	24	14	11	3	0	0	0	3	2	1	17	11	6	1	0	1	3	2	1
7	Ciencias de la Comunicación	282	125	157	220	91	129	32	14	18	6	5	1	4	4	0	5	1	4	14	9	5	0	0	0	1	1	0
8	Ciencias Forestales y del Ambiente	490	237	253	362	175	187	85	42	43	15	8	7	1	1	0	4	3	1	16	5	11	2	1	1	5	2	3
9	Contabilidad	412	132	280	333	108	225	55	18	37	6	1	5	1	0	1	0	1	1	14	5	9	0	0	0	2	0	2
10	Economía	488	233	255	398	185	213	61	34	27	7	3	4	2	0	2	1	0	1	15	9	6	1	1	0	3	1	2
11	Ciencias Matemáticas e Informática	119	91	28	97	73	24	10	8	2	2	2	0	0	0	0	0	0	0	9	7	2	0	0	0	1	1	0
12	Ciencias Naturales y Ambientales	40	22	18	34	20	14	2	1	1	1	1	0	0	0	0	0	0	0	3	0	3	0	0	0	0	0	0
13	Educación Física y Psicomotricidad	128	86	42	107	71	36	12	8	4	3	2	1	1	1	0	0	0	0	3	2	1	0	0	0	2	2	0
14	Educación Inicial	100	0	100	83	0	83	9	0	9	2	0	2	0	0	0	0	0	0	6	0	6	0	0	0	0	0	0
15	Educación Primaria	113	13	100	98	12	86	9	0	9	2	0	2	1	1	0	1	0	1	1	0	1	0	0	0	1	0	1
16	Filosofía, Cc. Ss. y Relaciones Humanas	72	49	23	54	36	18	8	4	4	1	1	0	1	1	0	0	0	0	7	6	1	0	0	0	1	1	0
17	Lenguas, Literatura y Comunicación	98	30	68	80	24	56	9	3	6	1	0	1	1	1	0	0	0	0	5	2	3	1	0	1	1	0	1
18	Enfermería	298	40	258	242	31	211	31	5	26	8	2	6	2	1	1	3	0	3	12	1	11	0	0	0	0	0	0
19	Ingeniería Civil	475	45	430	338	287	51	100	103	7	13	12	1	4	4	0	0	0	0	9	8	1	0	0	0	1	1	0
20	Ingeniería de Minas	420	397	23	310	292	18	72	70	2	15	15	0	3	3	0	0	0	0	18	15	3	0	0	0	2	2	0
21	Ingeniería de Sistemas	280	226	54	213	168	45	45	40	5	4	3	1	0	0	0	0	0	0	12	9	3	0	0	0	6	6	0
22	Ingeniería Eléctrica y Electrónica	426	411	15	339	328	11	52	50	2	13	13	0	0	0	0	1	1	0	10	9	1	0	0	0	11	10	1
23	Ingeniería en Industrias Alimentarias	316	126	190	246	91	155	38	21	17	5	0	5	1	1	0	1	0	1	21	10	11	1	0	1	3	3	0
24	Ingeniería Mecánica	485	479	6	362	358	4	68	67	1	15	15	0	1	1	0	5	5	0	22	21	1	0	0	0	12	12	0
25	Ingeniería Metalúrgica y de Materiales	376	332	44	286	247	39	54	51	3	12	11	1	2	2	0	0	0	0	18	17	1	0	0	0	4	4	0
26	Ingeniería Química	198	117	81	159	97	62	20	12	8	6	2	4	0	0	0	3	1	2	8	4	4	0	0	0	2	1	1
27	Ingeniería Química Ambiental	112	49	63	87	37	50	11	5	6	5	3	2	1	0	1	1	0	1	7	4	3	0	0	0	0	0	0
28	Ing. Química del Gas Natural y Energía	140	67	73	100	49	51	21	13	8	10	5	5	1	0	1	1	0	1	6	0	6	0	0	0	1	0	1
29	Ingeniería Química Industrial	82	55	27	64	43	21	12	10	2	1	0	1	0	0	0	2	1	1	2	0	2	0	0	0	1	1	0
30	Medicina Humana	284	171	113	241	140	101	17	14	3	6	3	3	0	0	0	2	1	1	16	11	5	0	0	0	2	2	0
31	Sociología	330	87	243	255	62	193	47	17	30	10	3	7	0	0	0	3	1	2	10	2	8	2	0	2	3	2	1
32	Trabajo Social	384	6	378	304	6	298	48	0	48	11	0	11	5	0	5	4	0	4	11	0	11	1	0	1	0	0	0
33	Zootecnia	309	184	125	237	139	98	49	31	18	6	2	4	3	1	2	2	1	1	10	8	2	0	0	0	2	2	0
<b>SUB TOTAL PRINCIPAL</b>		8885	4986	3899	6918	3781	3137	1220	770	450	227	132	95	38	23	15	52	21	31	340	195	145	11	2	9	79	62	17
34	Agronomía Tropical	195	143	52	156	116	40	15	13	2	2	1	1	2	1	1	3	2	1	8	4	4	1	0	1	8	6	2
35	Ing. Forestal Tropical	189	105	84	157	88	69	11	5	6	4	2	2	2	0	2	2	0	7	5	2	4	1	3	2	2	0	0
36	Ing. Industrias Alimentarias Tropical	109	34	75	96	31	65	5	1	4	1	0	1	1	0	1	1	0	1	5	2	3	0	0	0	0	0	0
37	Ing. Zootecnia Tropical	123	68	55	100	55	45	4	2	2	1	0	1	2	2	0	4	2	2	4	2	3	2	1	5	3	3	2
<b>SUB TOTAL SEDE SATIPO</b>		616	350	266	509	290	219	35	21	14	8	3	5	7	3	4	10	6	4	24	13	11	8	3	5	15	11	4
38	Adm. de Emp.-Adm. de Negocios	203	71	132	181	65	116	2	1	1	6	1	5	4	1	3	2	0	2	5	3	2	1	0	1	2	0	2
39	Adm. de Emp.-Hotelería y Turismo	176	63	113	158	54	104	1	1	0	8	1	7	1	1	0	0	0	0	6	4	2	0	0	0	2	2	0
40	E.A.P. de Educ.-Esp. Mecánica Automotriz	45	35	10	37	29	8	3	2	1	4	3	1	0	0	0	0	0	0	0	0	0	0	0	0	1	1	0
41	Ing. Agroindustrial	166	84	82	150	76	74	0	0	0	4	4	0	2	1	1	1	0	1	6	1	5	0	0	0	3	2	1
<b>SUB TOTAL SEDE TARM A</b>		590	253	337	526	224	302	6	4	2	22	9	13	7	3	4	3	0	3	17	8	9	1	0	1	8	5	3
42	E.A.P. de Educ.-Esp. Mecánica Automotriz	0	0	0	0	0	0	0	0	0	0	0	0	0	0	0	0	0	0	0	0	0	0	0	0	0	0	0
43	Enfermería	104	14	90	93	13	80	1	0	1	4	1	3	1	0	1	2	0	2	2	0	2	0	0	0	1	0	1
44	Ing. Agroindustrial	77	40	37	68	38	30	1	0	1	5	2	3	0	0	0	0	0	0	2	0	2	0	0	0	1	0	1
<b>SUB TOTAL SEDE JUNÍN</b>		181	54	127	161	51	110	2	0	2	9	3	6	1	0	1	2	0	2	4	0	4	0	0	0	2	0	2

FUENTE: FICHA ESTADÍSTICA DE ALUMNOS MATRICULADOS 2012-I

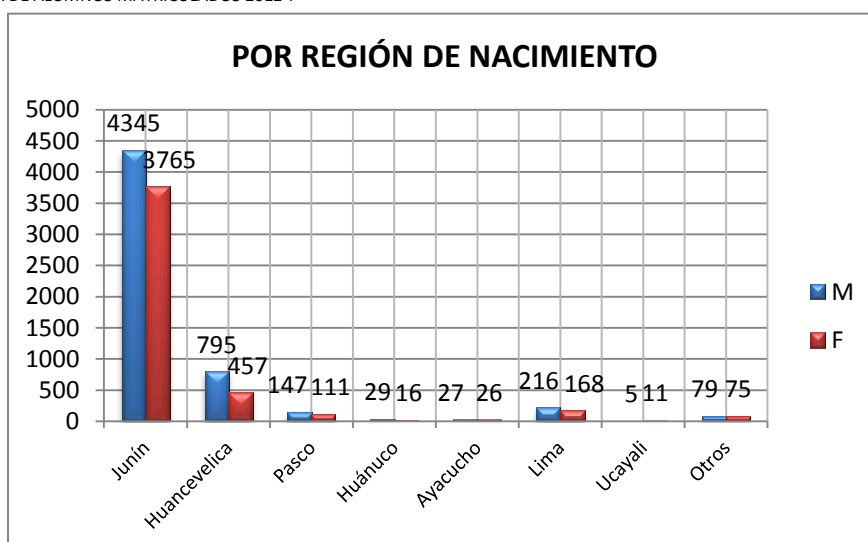



# MATRICULADOS 2012-I: POR PROVINCIA DEL LUGAR DE NACIMIENTO Y SEXO; SEGÚN CARRERAS PROFESIONALES

El número de matriculados en nuestra Universidad según la provincia de la región Junín del lugar de nacimiento es: Huancayo 4712 (58.12%), Jauja 679 (8.36%), Concepción 317 (3.91%), Chupaca 361 (4.45%), Yauli 393 (4.84%), Tarma 571 (7.04%), Junín 347 (4.28%), Chanchamayo 300 (3.70%), Satipo 430 (5.30%).

**CUADRO N° 04**

N°	CARRERAS PROFESIONALES	TOTAL GENERAL			POR PROVINCIA DE LA REGIÓN JUNÍN, DEL LUGAR DE NACIMIENTO																												
					HUANCAYO			JAUJA			CONCEPCION			CHUPACA			YAULI			TARMA			JUNIN			CHANCHAMAYO			SATIPO				
		T	M	F	T	M	F	T	M	F	T	M	F	T	M	F	T	M	F	T	M	F	T	M	F	T	M	F	T	M	F		
<b>TOTAL GENERAL</b>		<b>814</b>	<b>436</b>	<b>378</b>	<b>476</b>	<b>256</b>	<b>254</b>	<b>679</b>	<b>351</b>	<b>328</b>	<b>317</b>	<b>158</b>	<b>159</b>	<b>361</b>	<b>206</b>	<b>155</b>	<b>393</b>	<b>219</b>	<b>174</b>	<b>571</b>	<b>284</b>	<b>287</b>	<b>347</b>	<b>155</b>	<b>192</b>	<b>300</b>	<b>165</b>	<b>135</b>	<b>430</b>	<b>246</b>	<b>184</b>		
1	Administración de Empresas	435	160	275	310	18	192	30	10	20	8	0	8	25	7	18	23	9	14	11	7	4	8	1	7	13	6	7	7	2	5		
2	Agromonía	299	164	135	190	104	86	23	11	12	20	8	12	17	9	8	11	4	7	3	3	0	5	3	2	13	11	2	17	11	6		
3	Antropología	40	18	22	30	10	20	2	2	0	0	0	0	0	0	0	0	0	4	4	0	0	0	0	0	0	0	0	0	0	0		
4	Antropología del Medio Ambiente	75	33	42	47	22	25	10	3	7	5	3	2	4	1	3	4	3	1	1	1	0	1	0	1	2	0	2	1	0	1		
5	Antropología del Turismo	62	28	34	39	18	21	7	4	3	2	2	0	6	3	3	4	0	4	3	1	2	1	0	1	0	0	0	0	0	0		
6	Arquitectura	358	208	150	255	147	108	24	18	6	19	10	9	14	9	5	13	7	6	11	6	5	6	4	2	11	5	6	5	2	3		
7	Ciencias de la Comunicación	220	91	129	159	63	96	24	10	14	4	2	2	7	5	2	13	6	7	1	1	0	4	1	3	3	2	1	5	1	4		
8	Ciencias Forestales y del Ambiente	362	175	187	246	119	127	30	14	16	20	7	13	17	8	9	9	4	5	8	5	3	12	7	5	15	8	7	5	3	2		
9	Contabilidad	333	108	225	218	71	147	46	13	33	13	4	9	13	6	7	15	4	11	11	5	6	7	1	6	7	3	4	3	1	2		
10	Economía	398	185	213	273	118	155	33	16	17	25	14	11	22	14	8	7	10	7	5	2	7	2	2	5	7	3	4	7	6	1		
11	Ciencias Matemáticas e Informática	97	73	24	62	47	15	10	7	3	10	7	3	2	2	0	2	1	1	0	0	0	8	6	2	0	0	0	3	3	0		
12	Ciencias Naturales y Ambientales	34	20	14	20	12	8	4	1	3	1	0	1	3	2	1	4	4	0	1	1	0	1	0	1	0	0	0	0	0	0		
13	Educación Física y Psicomotricidad	107	71	36	78	53	25	6	5	1	4	1	3	5	1	4	6	5	1	0	0	0	4	2	2	0	0	0	4	4	0		
14	Educación Inicial	83	0	83	80	0	60	7	0	7	2	0	2	3	0	3	5	0	5	3	0	3	1	0	1	1	0	1	1	0	1		
15	Educación Primaria	98	12	86	69	8	61	11	0	11	1	0	1	7	1	6	5	1	4	0	0	0	3	2	1	1	0	1	1	0	1		
16	Filosofía, C. Ss. y Relaciones Humanas	54	36	18	37	28	9	3	2	1	5	1	4	3	3	0	3	0	3	0	0	0	0	0	0	1	1	0	2	1	1		
17	Lenguas, Literatura y Comunicación	80	24	56	48	15	33	7	1	6	5	2	3	2	0	2	5	2	3	4	1	3	3	1	2	4	1	3	2	1	1		
18	Enfermería	242	31	211	163	23	140	22	3	19	10	0	10	13	2	11	14	1	13	5	1	4	6	0	6	5	1	4	4	0	4		
19	Ingeniería Civil	338	287	51	239	69	40	29	25	4	11	10	1	17	12	5	15	15	0	8	8	0	6	6	0	6	5	1	7	7	0		
20	Ingeniería de Minas	310	292	18	215	202	13	31	30	1	4	4	0	19	19	0	20	17	3	6	6	0	2	2	0	7	7	0	6	5	1		
21	Ingeniería de Sistemas	213	168	45	139	108	31	12	9	3	7	5	2	13	10	3	14	13	1	8	6	2	9	7	2	6	6	0	5	4	1		
22	Ingeniería Eléctrica y Electrónica	339	328	11	246	238	8	22	22	0	8	8	0	23	21	2	13	12	1	12	12	0	8	8	0	2	2	0	5	5	0		
23	Ingeniería en Industrias Alimentarias	246	91	155	165	54	111	24	12	12	13	6	7	12	4	8	7	5	2	9	3	6	8	5	3	4	0	4	4	2	2		
24	Ingeniería Mecánica	362	358	4	236	234	2	36	36	0	16	16	0	21	21	0	29	27	2	4	4	0	7	7	0	8	8	0	5	5	0		
25	Ingeniería Metalúrgica y de Materiales	286	247	39	169	145	24	25	21	4	13	10	3	17	16	1	29	27	2	12	10	2	6	5	1	12	11	1	3	2	1		
26	Ingeniería Química	159	97	62	102	59	43	14	9	5	11	8	3	4	2	2	16	11	5	4	2	2	3	1	2	0	0	0	5	5	0		
27	Ingeniería Química Ambiental	87	37	50	50	20	30	8	6	2	8	5	3	4	1	3	4	2	2	8	1	7	3	1	2	2	1	1	0	0	0		
28	Ing. Química del Gas Natural y Energía	100	49	51	66	30	36	10	6	4	3	1	2	3	1	2	5	3	2	3	2	1	7	4	3	2	1	1	1	1	0		
29	Ingeniería Química Industrial	64	43	21	47	32	15	7	4	3	1	1	0	5	3	2	2	2	0	1	0	1	0	0	0	1	1	0	0	0	0		
30	Medicina Humana	241	140	101	169	100	69	17	8	9	6	4	2	13	8	5	13	9	4	6	4	2	6	2	4	5	3	2	6	2	4		
31	Sociología	255	62	193	149	37	112	39	14	25	11	2	9	19	3	16	15	2	13	6	1	5	5	1	4	5	1	4	6	1	5		
32	Trabajo Social	304	6	298	185	5	180	47	0	47	20	0	20	6	0	6	26	1	25	1	0	1	6	0	6	10	0	10	3	0	3		
33	Zootecnia	237	139	98	141	83	58	31	19	12	20	13	7	11	6	5	12	5	7	8	5	3	5	2	3	4	2	2	5	4	1		
<b>SUB TOTAL PRINCIPAL</b>		<b>6918</b>	<b>3781</b>	<b>3137</b>	<b>4622</b>	<b>2522</b>	<b>2100</b>	<b>651</b>	<b>341</b>	<b>310</b>	<b>306</b>	<b>154</b>	<b>152</b>	<b>350</b>	<b>200</b>	<b>150</b>	<b>377</b>	<b>213</b>	<b>154</b>	<b>165</b>	<b>101</b>	<b>64</b>	<b>162</b>	<b>83</b>	<b>79</b>	<b>157</b>	<b>89</b>	<b>68</b>	<b>128</b>	<b>78</b>	<b>50</b>		
34	Agromonía Tropical	156	116	40	117	12	5	2	2	0	1	0	1	3	2	1	1	1	1	0	2	2	0	7	6	1	47	36	11	76	55		
35	Ing. Forestal Tropical	157	88	69	20	8	12	1	0	1	2	1	1	2	2	0	0	0	0	2	2	0	6	4	2	27	14	13	97	57	40		
36	Ing. Industrias Alimentarias Tropical	96	31	65	14	3	11	5	1	4	1	0	1	0	0	0	1	1	0	0	0	0	4	1	3	5	2	3	66	23	43		
37	Ing. Zootecnia Tropical	100	55	45	9	3	6	2	1	1	3	1	2	1	0	1	1	1	1	0	3	1	2	7	5	2	18	12	6	56	31		
<b>SUB TOTAL SEDE SATIPO</b>		<b>509</b>	<b>290</b>	<b>219</b>	<b>60</b>	<b>26</b>	<b>34</b>	<b>10</b>	<b>4</b>	<b>6</b>	<b>7</b>	<b>2</b>	<b>5</b>	<b>6</b>	<b>4</b>	<b>2</b>	<b>3</b>	<b>3</b>	<b>0</b>	<b>7</b>	<b>5</b>	<b>2</b>	<b>24</b>	<b>16</b>	<b>8</b>	<b>97</b>	<b>64</b>	<b>33</b>	<b>295</b>	<b>166</b>	<b>129</b>		
38	Adm. de Emp. - Adm. de Negocios	181	65	116	8	2	6	5	1	4	1	0	1	0	1	4	1	3	143	53	90	5	3	2	4	12	4	8	2	0	2		
39	Adm. de Emp. - Hotelería y Turismo	158	54	104	9	4	5	5	1	4	0	0	0	2	2	2	2	2	18	45	68	6	2	4	19	2	17	2	0	2	2		
40	E.A.P. de Educ. - Esp. Mecánica Automotriz	37	29	8	4	3	1	1	1	0	1	0	1	0	2	2	0	1	0	21	16	5	3	3	0	1	0	1	3	2	1		
41	Ing. Agroindustrial	150	76	74	8	4	4	3	2	1	1	0	1	0	0	0	3	0	3	118	63	55	3	1	2	14	6	8	0	0	0		
<b>SUB TOTAL SEDE TARMA</b>		<b>526</b>	<b>224</b>	<b>302</b>	<b>29</b>	<b>13</b>	<b>16</b>	<b>14</b>	<b>5</b>	<b>9</b>	<b>3</b>	<b>2</b>	<b>1</b>	<b>5</b>	<b>2</b>	<b>3</b>	<b>10</b>	<b>2</b>	<b>8</b>	<b>395</b>	<b>177</b>	<b>218</b>	<b>17</b>	<b>9</b>	<b>8</b>	<b>46</b>	<b>12</b>	<b>34</b>	<b>7</b>	<b>2</b>	<b>5</b>		
42	E.A.P. de Educ. - Esp. Mecánica Automotriz	0	0	0	0	0	0	0	0	0	0	0	0	0	0	0	0	0	0	0	0	0	0	0	0	0	0	0	0	0	0		
43	Enfermería	93	13	80	3	0	3	2	0	2	0	0	0	0	0	0	3	1	2	4	1	3	81	11	70	0	0	0	0	0	0		
44	Ing. Agroindustrial	68	38	30	2	1	1	2	1	1	1	0	1	0	0	0	0	0	0	0	0	0	0	0	63	36	27	0	0	0	0	0	0
<b>SUB TOTAL SEDE JUNÍN</b>		<b>151</b>	<b>51</b>	<b>100</b>	<b>5</b>	<b>1</b>	<b>4</b>	<b>4</b>	<b>1</b>	<b>3</b>	<b>1</b>	<b>0</b>	<b>1&lt;/</b>																				

## MATRICULADOS 2012-I: POR EDAD Y SEXO; SEGÚN CARRERAS PROFESIONALES

El número de matriculados en nuestra Universidad según edad son: <=16 años 213 (2.08%), 17 años 708 (6.89%), de 18 años 1190 (11.58%), de 19 años 1429 (13.91%), de 20 años 1388 (13.51%), de 21 años 1353 (13.17%), de 22 años 1220 (11.88%), de 23 años 894 (8.70%), de 24 años 625 (6.08%), de 25 años 429 (4.18%) y >=26 años 823 (8.02%).

**CUADRO N° 05**

N°	CARRERAS PROFESIONALES	TOTAL GENERAL			POR EDAD (AÑOS)																																									
		T	M	F	<=16				17				18				19				20				21				22				23				24				25				>=26	
	<b>TOTAL GENERAL</b>	<b>11272</b>	<b>5643</b>	<b>4629</b>	<b>213</b>	<b>106</b>	<b>107</b>	<b>708</b>	<b>291</b>	<b>417</b>	<b>190</b>	<b>558</b>	<b>632</b>	<b>1429</b>	<b>696</b>	<b>733</b>	<b>1388</b>	<b>748</b>	<b>640</b>	<b>1353</b>	<b>721</b>	<b>632</b>	<b>1220</b>	<b>652</b>	<b>568</b>	<b>894</b>	<b>545</b>	<b>349</b>	<b>625</b>	<b>404</b>	<b>221</b>	<b>429</b>	<b>288</b>	<b>141</b>	<b>823</b>	<b>640</b>	<b>183</b>									
1	Administración de Empresas	540	203	337	3	1	2	35	10	25	75	22	53	88	33	55	91	37	54	92	27	65	56	21	35	43	19	24	25	10	15	13	7	6	19	16	3									
2	Agromonía	411	227	184	6	1	5	19	7	12	24	12	12	53	24	29	58	22	36	53	25	28	52	36	16	41	18	23	26	17	9	31	22	9	48	43	5									
3	Antropología	50	22	28	2	1	1	5	0	5	4	1	3	1	0	1	4	0	4	5	2	3	10	4	6	6	3	3	1	1	0	1	0	1	11	10	1									
4	Antropología del Medio Ambiente	88	40	48	6	3	3	17	4	13	18	8	10	12	7	5	12	5	7	5	1	4	5	3	2	6	4	2	2	1	1	1	1	0	4	3	1									
5	Antropología del Turismo	74	35	39	3	2	1	18	4	14	8	4	4	13	6	7	4	1	3	7	3	4	6	5	1	6	5	1	2	0	2	3	2	1	4	3	1									
6	Arquitectura	465	279	186	6	3	3	26	10	16	37	9	28	61	33	28	69	38	31	62	39	23	55	32	23	46	35	11	33	26	7	26	18	8	44	36	8									
7	Ciencias de la Comunicación	282	125	157	8	2	6	26	9	17	41	20	21	56	24	32	42	19	23	41	19	22	22	4	18	20	11	9	6	4	2	11	8	3	9	5	4									
8	Ciencias Forestales y del Ambiente	490	237	253	12	7	5	29	8	21	44	7	37	83	31	52	87	44	43	67	31	36	56	33	23	53	30	23	18	14	4	15	12	3	26	20	6									
9	Contabilidad	412	132	280	5	1	4	25	6	19	56	13	43	74	28	46	57	15	42	56	19	37	55	18	37	32	9	23	22	9	13	16	6	10	14	8	6									
10	Economía	488	233	255	6	1	5	26	9	17	45	19	26	69	32	37	70	37	33	78	30	48	61	27	34	42	20	22	40	23	17	14	7	7	37	28	9									
11	Ciencias Matemáticas e Informática	119	91	28	3	2	1	12	12	0	17	13	4	17	12	5	12	9	3	15	10	5	15	10	5	10	8	2	6	5	1	2	2	0	10	8	2									
12	Ciencias Naturales y Ambientales	40	22	18	1	0	1	2	0	2	6	4	2	2	0	2	4	2	2	4	3	1	3	2	1	9	7	2	2	0	2	3	1	2	4	3	1									
13	Educación Física y Psicomotricidad	128	86	42	1	1	0	10	3	7	16	5	11	23	16	7	21	16	3	15	15	0	10	8	2	10	3	7	7	4	3	6	5	1	9	8	1									
14	Educación Inicial	100	0	100	3	0	3	15	0	15	14	0	14	18	0	18	6	0	6	13	0	13	12	0	12	6	0	6	5	0	5	2	0	2	6	0	6									
15	Educación Primaria	113	13	100	4	0	4	9	2	7	18	2	16	21	2	19	13	2	11	13	0	13	14	0	14	5	0	5	0	5	0	1	6	3	0	3	3	0								
16	Filosofía, Cc. Ss. y Relaciones Humanas	72	49	23	2	1	1	7	6	1	8	6	2	8	5	3	10	5	5	12	4	1	5	3	2	11	8	3	6	5	1	5	3	2	5	3	2									
17	Lenguas, Literatura y Comunicación	300	88	212	1	1	1	15	5	10	19	5	14	12	2	10	9	2	7	12	3	9	8	2	6	12	7	5	1	1	0	3	0	3	5	2	3									
18	Enfermería	298	40	258	4	1	3	25	2	23	46	4	42	50	5	45	32	5	27	49	9	40	29	2	27	25	7	18	16	3	13	12	1	11	10	1	9									
19	Ingeniería Civil	475	416	60	7	6	1	23	17	6	51	43	8	44	40	4	72	60	12	53	48	5	56	50	6	47	44	3	39	32	7	31	26	5	52	49	3									
20	Ingeniería de Minas	420	397	23	9	8	1	28	25	3	46	43	3	51	46	5	57	54	3	43	40	3	43	40	3	40	39	1	29	28	1	22	22	0	33	33	0									
21	Ingeniería de Sistemas	280	226	54	5	5	0	20	15	5	39	31	8	37	29	8	43	33	10	48	37	11	26	22	4	20	16	4	11	10	1	12	9	3	19	19	0									
22	Ingeniería Eléctrica y Electrónica	426	411	15	11	10	1	17	17	0	50	49	1	71	65	6	63	59	4	56	55	1	43	43	0	35	35	0	24	23	1	19	19	0	37	36	1									
23	Ingeniería en Industrias Alimentarias	316	126	190	8	3	5	19	5	14	33	13	20	38	14	24	33	16	17	33	13	20	30	15	15	34	10	24	29	10	19	14	6	8	45	21	24									
24	Ingeniería Mecánica	485	479	6	6	6	0	28	27	1	50	50	0	55	54	1	67	65	2	53	53	0	50	49	1	52	51	1	41	41	0	22	22	0	61	61	0									
25	Ingeniería Metalúrgica y de Materiales	376	332	44	12	11	1	42	33	9	35	31	4	41	36	5	53	48	5	51	42	9	36	31	5	32	31	1	25	22	3	10	9	1	39	38	1									
26	Ingeniería Química	198	117	81	0	0	0	0	0	0	0	0	0	0	0	2	7	24	13	11	29	16	13	39	22	17	26	14	12	24	19	5	19	11	8	28	20	8								
27	Ingeniería Química Ambiental	112	49	63	1	0	1	10	4	6	26	7	19	25	10	15	18	9	9	13	9	4	4	2	2	9	6	3	3	1	2	1	1	0	2	0	2									
28	Ing. Química del Gas Natural y Energía	140	67	73	4	1	3	11	3	8	35	13	20	30	15	15	25	11	14	13	8	5	12	7	5	4	1	2	2	0	1	1	0	2	2	0	2									
29	Ingeniería Química Industrial	82	55	27	0	0	0	8	5	3	22	15	7	18	12	6	10	6	4	10	9	1	6	1	5	1	0	1	2	2	0	2	0	3	3	0										
30	Medicina Humana	284	171	113	0	0	0	8	3	5	24	10	14	20	12	8	22	12	10	33	18	15	20	12	8	28	12	16	28	17	11	27	18	9	74	57	17									
31	Sociología	330	87	243	13	5	8	35	7	28	55	12	43	41	10	31	31	7	24	29	5	24	32	6	26	33	7	26	26	10	18	15	8	7	20	10	10									
32	Trabajo Social	384	6	378	6	0	6	35	0	35	42	0	42	69	2	67	51	1	50	67	2	65	44	1	43	30	0	30	22	0	22	7	0	7	11	0	11									
33	Zootecnia	309	184	125	7	5	2	7	2	5	29	17	12	44	16	28	52	22	30	38	21	17	32	25	7	30	22	8	25	22	3	16	11	5	29	21	8									
	<b>SUB TOTAL PRINCIPAL</b>	<b>8885</b>	<b>4986</b>	<b>3899</b>	<b>166</b>	<b>88</b>	<b>78</b>	<b>612</b>	<b>280</b>	<b>352</b>	<b>1033</b>	<b>488</b>	<b>545</b>	<b>1254</b>	<b>631</b>	<b>622</b>	<b>677</b>	<b>545</b>	<b>1180</b>	<b>635</b>	<b>545</b>	<b>947</b>	<b>536</b>	<b>411</b>	<b>805</b>	<b>485</b>	<b>320</b>	<b>555</b>	<b>363</b>	<b>192</b>	<b>385</b>	<b>260</b>	<b>125</b>	<b>726</b>	<b>571</b>	<b>155</b>										
34	Agromonía Tropical	195	143	52	6	2	4	9	5	4	16	10	6	21	14	7	20	15	5	33	21	12	20	15	5	13	11	2	16	14	2	6	6	0	35	30	5									
35	Ing. Forestal Tropical	89	105	84	3	3	0	16	6	10	30	15	15	30	14	16	16	7	9	23	13	10	25	16	9	11	8	3	9	6	3	10	6	4	16	11	5									
36	Ing. Industrias Alimentarias Tropical	109	34	75	10	2	8	10	3	7	12	2	10	8	5	13	23	8	15	13	3	10	5	2	3	9	5	4	4	2	2	1	0	1	4	2	2									
37	Ing. Zootec																																													

## CONSOLIDADO MATRICULADOS 2000-2012

Presentamos información consolidada de matriculados años 2000 -2012 por carreras profesionales.

Nº	CARRERAS PROFESIONALES		CONSOLIDADO MATRICULADOS 2000-2012																										
			2000		2001		2002		2003		2004		2005		2006		2007		2008		2009		2010		2011		2012		
			2000-I	2000-II	2001-I	2001-II	2002-I	2002-II	2003-I	2003-II	2004-I	2004-II	2005-I	2005-II	2006-I	2006-II	2007-I	2007-II	2008-I	2008-II	2009-I	2009-II	2010-I	2010-II	2011-I	2011-II	2012-I	2012-II	
	<b>TOTAL</b>		<b>9801</b>	<b>9906</b>	<b>9953</b>	<b>9545</b>	<b>9727</b>	<b>9790</b>	<b>9831</b>	<b>9598</b>	<b>9706</b>	<b>10022</b>	<b>9985</b>	<b>9588</b>	<b>9745</b>	<b>9775</b>	<b>9829</b>	<b>9739</b>	<b>9849</b>	<b>9723</b>	<b>9707</b>	<b>9742</b>	<b>9783</b>	<b>9494</b>	<b>10028</b>	<b>9854</b>	<b>10272</b>	<b>10293</b>	
1	Administración de Empresas		505	510	492	443	435	428	455	450	435	437	415	398	419	418	420	427	426	424	431	452	454	474	490	504	540	528	
2	Agronomía		333	334	325	327	340	332	325	328	357	351	344	349	369	352	343	388	387	381	368	390	380	411	437	426	411	380	
3	Antropología	Antropología	181	240	241	233	259	238	219	230	275	254	227	205	207	192	192	177	162	150	146	121	106	120	14	1	50	49	
		Antropología del Medio Ambiente	0	0	0	0	0	0	0	0	0	0	0	0	0	0	0	0	0	0	0	0	0	0	0	73	68	88	77
		Antropología del Turismo	0	0	0	0	0	0	0	0	0	0	0	0	0	0	0	0	0	0	0	0	0	0	93	79	74	65	
4	Arquitectura		408	405	392	411	394	394	391	398	448	380	414	407	438	422	425	418	435	463	451	448	461	440	447	451	465	454	
5	Ciencias de la Comunicación		318	352	345	348	355	386	360	344	360	368	371	354	350	349	371	347	335	316	285	278	255	272	287	274	282	287	
6	Ciencias Forestales y del Ambiente		245	258	273	278	274	268	272	273	287	300	307	279	310	304	319	334	379	384	404	432	445	462	479	479	490	506	
7	Contabilidad		568	568	544	511	558	527	537	535	517	521	515	501	476	484	488	467	441	426	404	405	406	410	415	417	412	417	
8	Economía		442	463	437	437	426	415	431	424	409	419	414	397	439	444	453	447	454	453	451	477	491	487	481	494	488	505	
9	Educación	Ciencias Matemáticas e Informática	251	234	229	221	199	220	208	192	208	222	194	217	195	213	207	197	185	170	150	161	130	148	118	112	119	113	
		Ciencias Naturales y Ambientales	198	190	159	153	120	121	129	124	149	161	159	163	162	175	164	146	144	142	115	112	90	92	61	57	40	49	
		Educación Física y Psicomotricidad	172	164	144	144	125	144	122	125	174	231	198	185	170	170	162	155	140	134	126	132	125	125	116	113	128	136	
		Educación Inicial	193	194	219	183	164	198	169	172	199	227	212	213	213	222	196	202	176	174	130	127	89	92	83	84	100	109	
		Educación Primaria	389	383	324	301	237	234	274	257	294	320	289	308	276	298	244	259	187	205	169	169	145	152	133	128	113	126	
		Filosofía, Cc. Sociales y Relac. Humanas	207	202	186	180	145	162	150	145	168	231	203	191	195	211	194	183	182	173	137	139	105	107	86	75	72	76	
		Lenguas, Literatura y Comunicación	252	245	222	224	184	213	194	190	212	233	254	237	226	233	212	211	193	197	137	141	114	119	92	90	98	111	
10	Enfermería		249	245	245	271	251	288	271	287	283	317	308	318	297	308	289	279	269	261	257	251	243	242	248	253	298	303	
	Ingeniería Civil		0	0	0	0	0	0	0	0	41	89	127	156	184	223	255	282	323	362	383	393	427	419	451	445	475	510	
12	Ingeniería de Minas		359	360	384	387	362	381	380	370	371	382	411	390	403	421	441	434	469	455	440	422	401	392	406	412	420	410	
13	Ingeniería de Sistemas		386	390	379	362	376	422	362	348	361	349	334	309	333	339	328	321	312	302	301	290	289	286	295	276	280	291	
14	Ingeniería Eléctrica y Electrónica		457	481	458	456	437	430	439	449	458	477	482	473	475	481	473	451	434	425	415	403	439	440	419	426	426	428	
15	Ingeniería en Industrias Alimentarias		338	339	384	370	367	388	398	393	398	398	397	392	395	391	415	401	403	377	371	382	358	340	352	323	316	306	
16	Ingeniería Mecánica		499	540	587	540	542	579	541	549	537	535	528	484	484	495	468	474	458	467	477	476	485	471	480	487	485	511	
17	Ingeniería Metalúrgica y de Materiales		293	299	300	299	293	291	281	304	300	311	292	287	306	311	312	319	329	343	335	343	338	346	359	363	376	369	
18	Ingeniería Química	Ing. Química	453	486	498	491	542	515	532	553	487	433	473	433	419	400	413	398	416	401	403	425	458	0	263	225	198	156	
		Ing. Química Ambiental	0	0	0	0	0	0	0	0	0	0	0	0	0	0	0	0	0	0	0	0	0	0	79	90	100	112	107
		Ing. Química del Gas Natural y Energía	0	0	0	0	0	0	0	0	0	0	0	0	0	0	0	0	0	0	0	0	0	0	49	114	135	140	130
		Ing. Química Industrial	0	0	0	0	0	0	0	0	0	0	0	0	0	0	0	0	0	0	0	0	0	0	61	65	77	82	76
19	Medicina Humana		387	390	466	385	382	337	407	391	414	391	433	380	393	380	366	343	345	329	357	355	305	304	290	283	284	328	
20	Sociología		254	285	283	280	310	284	314	329	341	337	327	314	323	317	317	306	312	296	287	269	267	255	303	289	330	344	
21	Trabajo Social		268	281	275	216	234	260	275	271	310	321	287	266	276	282	248	286	278	308	295	344	342	371	310	345	384	426	
22	Zootecnia		314	309	310	271	279	245	250	268	256	273	273	247	270	238	233	261	284	283	312	316	328	342	326	301	309	304	
	<b>SUB TOTAL</b>		<b>8919</b>	<b>9147</b>	<b>9101</b>	<b>8722</b>	<b>8590</b>	<b>8700</b>	<b>8686</b>	<b>8699</b>	<b>9049</b>	<b>9268</b>	<b>9188</b>	<b>8853</b>	<b>9003</b>	<b>9073</b>	<b>8948</b>	<b>8913</b>	<b>8858</b>	<b>8801</b>	<b>8537</b>	<b>8653</b>	<b>8476</b>	<b>8308</b>	<b>8676</b>	<b>8592</b>	<b>8885</b>	<b>8987</b>	
23	Ciencias Agrárias (Satipo)	Agronomía Tropical	123	104	102	95	126	117	121	110	89	87	107	99	106	97	116	114	140	138	167	157	185	172	204	198	195	190	
		Ing. Forestal Tropical	60	45	46	47	49	47	49	38	39	43	66	64	69	68	108	91	120	110	133	128	150	128	170	166	189	176	
		Ing. Industrias Alimentarias Tropical	73	67	61	62	62	52	50	39	36	37	58	51	51	51	49	47	61	61	88	81	104	89	98	88	109	94	
		Ing. Zootecnia Tropical	61	50	52	49	67	62	73	62	60	58	72	65	63	54	64	59	73	62	82	73	105	83	118	99	123	101	
24	Ciencias Aplicadas (Tarma)	Adm. de Emp.: Adm. de Negocios	150	137	166	154	276	268	300	181	83	155	146	127	131	120	136	133	149	144	168	157	186	180	193	185	203	201	
		Adm. de Emp.: Hotelería y Turismo	50	42	76	69	111	111	112	84	78	72	79	76	93	85	120	108	132	123	153	145	176	167	167	161	176	169	
		E.A.P. de Educación: Esp. Mecánica Automotriz	60	61	65	64	84	85	68	52	41	42	26	22	14	12	47	40	62	57	75	71	71	66	62	57	45	41	
		Ing. Agroindustrial	79	73	97	91	142	132	143	107	92	99	91	85	100	92	117	115	147	132	156	148	183	170	165	152	166	159	
25	Ing. y Cc. Humanas (Junin)	E.A.P. de Educación: Esp. Mecánica Automotriz	89	84	100	95	118	118	123	122	78	95	85	90	63	64	50	50	24	28	29	32	15	14	8	8	0	0	
		Enfermería	0	0	0	0	0	0	0	0	0	0	0	0	0	0	0	0	0	0	0	40	34	57	51	91	75	104	102
		Técnica Agropecuaria	74	41	19	41	28	28	20	19	0	0	0	0	0	0	0	0	0	0	0	0	0	0	0	0	0	0	0
		Ing. Agroindustrial	63	55	68	56	74	70	86	85	61	66	67	56	52	59	74	69	83	67	79	63	75	66	76	73	77	73	
	<b>SUB TOTAL</b>		<b>882</b>	<b>759</b>	<b>852</b>	<b>823</b>	<b>1137</b>	<b>1090</b>	<b>1145</b>	<b>899</b>	<b>657</b>	<b>754</b>	<b>797</b>	<b>735</b>	<b>742</b>	<b>702</b>	<b>881</b>	<b>826</b>	<b>991</b>	<b>922</b>	<b>1170</b>	<b>1089</b>	<b>1307</b>	<b>1186</b>	<b>1352</b>	<b>1262</b>	<b>1387</b>	<b>1306</b>	

FUENTE: Anuarios Estadísticos 2000 - 2012



# COMPLEMENTACIÓN ACADÉMICA

## COMPLEMENTACIÓN ACADÉMICA 2012: VACANTES, SEGÚN SEDE

Este Programa está dirigido al Profesional con Título Técnico de Institutos Pedagógicos y al realizar el presente se obtiene ingreso a la Facultad de Educación, en las siguientes Sedes: Aguaytía 30 (7.50%), Huancayo 130 (32.50%), Huancavelica 30 (7.50%), Huanta 30 (7.50%), Jauja 30 (7.50%), Lircay 30 (7.50%), Pangoa 30 (7.50%), Pichanaki 30 (7.50%), Tingo María 30 (7.50%), Satipo 30 (7.50%).

**CUADRO N° 01**

N°	FACULTAD	SEDE	CANTIDAD
<b>TOTAL</b>			<b>400</b>
1	EDUCACIÓN	AGUAYTIA	30
2		HUANCAYO	130
3		HUANCAVELICA	30
4		HUANTA	30
5		JAUJA	30
6		LIRCAY	30
7		PANGOA	30
8		PICHANAKI	30
9		TINGO MARIA	30
10		SATIPO	30

FUENTE: FACULTAD DE EDUCACIÓN UNCP

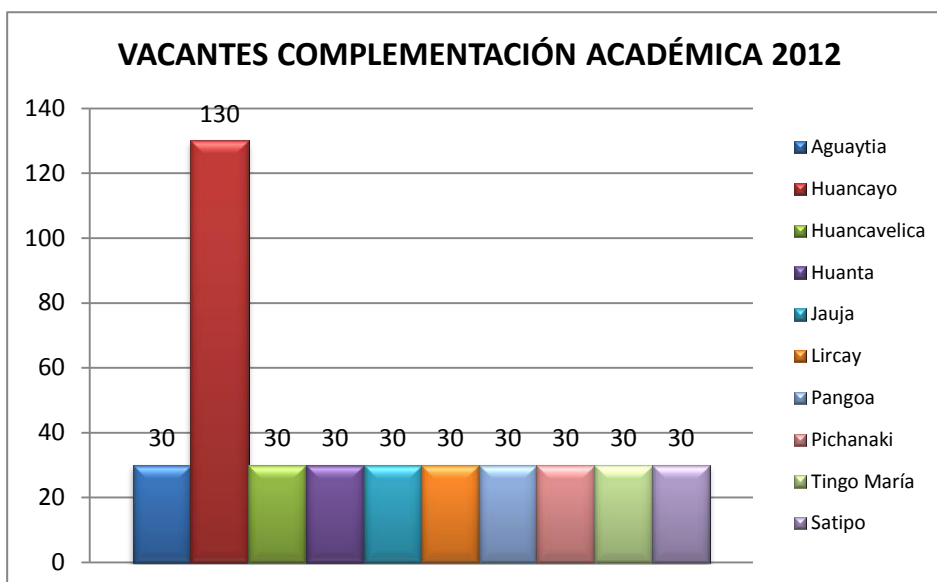

## COMPLEMENTACIÓN ACADÉMICA 2012: POSTULANTES POR SEXO, SEGÚN SEDE Y ESCUELA

En este programa ofrecido por nuestra Universidad tenemos postulantes en las diferentes escuelas de complementación como son: Huancayo 125 (48.08%), Jauja 48 (18.46%), Lircay 29 (11.15%), Pichanaky 39 (15.00%), Huanta 19 (7.31%).

**CUADRO N° 02**

N°	SEDES	ESCUELAS DE COMPLEMENTACIÓN	POSTULANTES		
			TOTAL	M	F
<b>TOTAL GENERAL</b>			<b>260</b>	<b>109</b>	<b>151</b>
1	HUANCAYO	Ciencias Naturales y Ambientales	5	2	3
		Ciencias Matemáticas e Informática	12	9	3
		Educación Física y Psicomotricidad	4	4	0
		Lenguas, Literatura y Comunicación	13	5	8
		Filosofía, Ciencias, Sociales y Recursos Humanos	17	10	7
		Educación Primaria	55	16	39
		Educación Inicial	19	0	19
<b>SUB TOTAL DE HUANCAYO</b>			<b>125</b>	<b>46</b>	<b>79</b>
2	JAUJA	Ciencias Naturales y Ambientales	3	0	3
		Ciencias Matemáticas e Informática	5	4	1
		Educación Física y Psicomotricidad	6	5	1
		Lenguas, Literatura y Comunicación	9	5	4
		Filosofía, Ciencias, Sociales y Recursos Humanos	0	0	0
		Educación Primaria	24	5	19
		Educación Inicial	1	0	1
<b>SUB TOTAL DE JAUJA</b>			<b>48</b>	<b>19</b>	<b>29</b>
3	LIRCAY	Ciencias Naturales y Ambientales	1	0	1
		Ciencias Matemáticas e Informática	1	1	0
		Educación Física y Psicomotricidad	0	0	0
		Lenguas, Literatura y Comunicación	1	1	0
		Filosofía, Ciencias, Sociales y Recursos Humanos	4	3	1
		Educación Primaria	22	8	14
		Educación Inicial	0	0	0
<b>SUB TOTAL DE LIRCAY</b>			<b>29</b>	<b>13</b>	<b>16</b>
4	PICHANAKI	Ciencias Naturales y Ambientales	1	1	0
		Ciencias Matemáticas e Informática	5	4	1
		Educación Física y Psicomotricidad	0	0	0
		Lenguas, Literatura y Comunicación	2	1	1
		Filosofía, Ciencias, Sociales y Recursos Humanos	4	3	1
		Educación Primaria	25	13	12
		Educación Inicial	2	0	2
<b>SUB TOTAL DE TINGO MARIA</b>			<b>39</b>	<b>22</b>	<b>17</b>
5	HUANTA	Ciencias Naturales y Ambientales	3	2	1
		Ciencias Matemáticas e Informática	0	0	0
		Educación Física y Psicomotricidad	1	1	0
		Lenguas, Literatura y Comunicación	3	3	0
		Filosofía, Ciencias, Sociales y Recursos Humanos	2	0	2
		Educación Primaria	7	3	4
		Educación Inicial	3	0	3
<b>SUB TOTAL DE HUANTA</b>			<b>19</b>	<b>9</b>	<b>10</b>

FUENTE: FACULTAD DE EDUCACIÓN UNCP

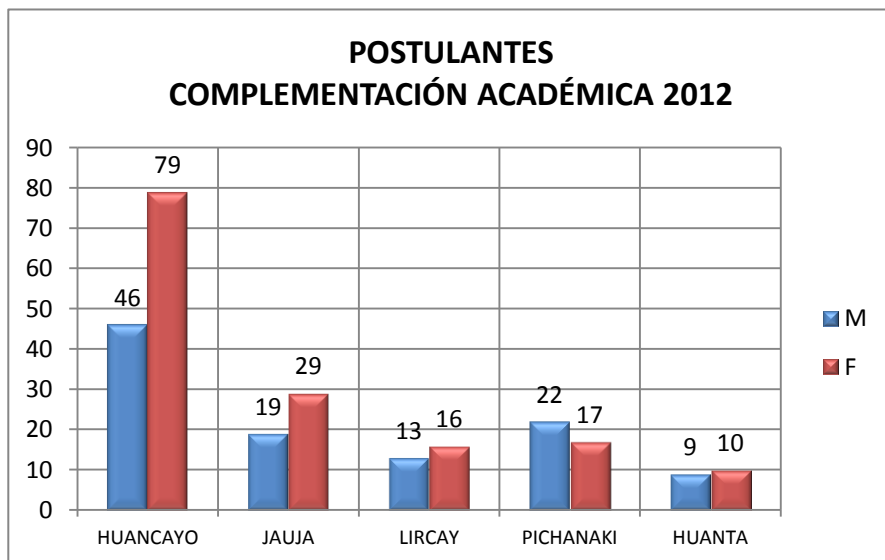





# EGRESADOS



## EGRESADOS 2012: POR SEXO, SEGÚN FACULTAD

Los egresados de nuestra Universidad son: Masculino 125 (48.08%) y Femenino 48 (18.46%).

**CUADRO N° 01**

N°	CARRERAS PROFESIONALES	POR SEXO		
		T	M	F
<b>TOTAL GENERAL</b>		<b>1868</b>	<b>1028</b>	<b>840</b>
1	Administración de Empresas	40	19	21
2	Agronomía	39	22	17
3	Antropología	0	0	0
4	Antropología del Medio Ambiente	15	12	3
5	Antropología del Turismo	7	4	3
6	Arquitectura	46	25	21
7	Ciencias de la Comunicación	35	21	14
8	Ciencias Forestales y del Ambiente	29	12	17
9	Contabilidad	31	13	18
10	Economía	37	20	17
11	Ciencias Matemáticas e Informática	16	11	5
12	Ciencias Naturales y Ambientales	19	10	9
13	Educación Física y Psicomotricidad	15	9	6
14	Educación Inicial	14	0	14
15	Educación Primaria	19	12	7
16	Filosofía, Cc. Ss. y Relaciones Humanas	13	9	4
17	Lenguas, Literatura y Comunicación	13	8	5
18	Enfermería	20	2	18
19	Ingeniería Civil	20	17	3
20	Ingeniería de Minas	19	19	0
21	Ingeniería de Sistemas	19	14	5
22	Ingeniería Eléctrica y Electrónica	24	21	3
23	Ingeniería en Industrias Alimentarias	40	11	29
24	Ingeniería Mecánica	24	24	0
25	Ingeniería Metalúrgica y de Materiales	61	54	7
26	Ingeniería Química	26	11	15
27	Ingeniería Química Ambiental	0	0	0
28	Ing. Química del Gas Natural y Energía	0	0	0
29	Ingeniería Química Industrial	0	0	0
30	Medicina Humana	35	21	14
31	Sociología	22	9	13
32	Trabajo Social	20	2	18
33	Zootecnia	26	16	10
<b>SUB TOTAL PRINCIPAL</b>		<b>744</b>	<b>428</b>	<b>316</b>
34	Agronomía Tropical	8	5	3
35	Ing. Forestal Tropical	15	11	4
36	Ing. Industrias Alimentarias Tropical	14	3	11
37	Ing. Zootecnia Tropical	9	7	2
<b>SUB TOTAL SEDE SATIPO</b>		<b>46</b>	<b>26</b>	<b>20</b>
38	Adm. de Emp.: Admin. de Negocios	41	12	29
39	Adm. de Emp.: Hotelería y Turismo	31	5	26
40	E.A.P. de Educ.: Esp. Mecánica Automotriz	19	15	4
41	Ing. Agroindustrial	41	21	20
<b>SUB TOTAL SEDE TARMA</b>		<b>132</b>	<b>53</b>	<b>79</b>
42	E.A.P. de Educ.: Esp. Mecánica Automotriz	0	0	0
43	Enfermería	0	0	0
44	Ing. Agroindustrial	12	7	5
<b>SUB TOTAL SEDE JUNÍN</b>		<b>12</b>	<b>7</b>	<b>5</b>

FUENTE: FACULTADES DE LA UNCP





# BACHILLERES

“No te rindas, no cedas, aunque el frío queme, aunque el miedo muerda, aunque el sol se esconda, y se calle el viento, aún hay fuego en tu alma, aún hay vida en tus sueños. Porque la vida es tuya y tuyo también el deseo, porque cada día es un comienzo nuevo, porque esta es la hora y el mejor momento”

## BACHILLERES 2012: POR EDAD Y SEXO; SEGÚN CARRERAS PROFESIONALES

Nuestros bachilleres por edad en años cumplidos es: [menor o igual a 22 años] 49 (2.99%), [23 años] 151 (9.22%), [24 años] 222 (13.56%), [25 años] 202 (12.34%), [26 años] 160 (9.77%), [27 años] 132 (8.06%), [28 años] 127 (7.76%), [29 años] 111 (6.78%), [30 años] 91 (5.56%), [mayor a 30 años] 392 (23.95%).

**CUADRO N° 01**

N°	CARRERAS PROFESIONALES	TOTAL			22			23			24			25			26			27			28			29			30			+30		
		T	M	F	T	M	F	T	M	F	T	M	F	T	M	F	T	M	F	T	M	F	T	M	F	T	M	F	T	M	F			
<b>TOTAL GENERAL</b>		1637	930	707	49	16	33	151	62	89	222	97	125	202	96	106	160	104	56	132	90	42	127	78	49	111	72	39	91	54	37	392	261	131
1	Administración de Empresas	50	25	25	1	1	0	6	2	4	10	4	6	13	6	7	8	5	3	2	1	1	2	1	1	0	1	4	2	2	3	3	3	0
2	Agroonomía	40	31	9	0	0	0	2	1	1	4	2	2	3	2	1	1	1	0	2	2	0	5	3	2	2	1	1	6	5	1	15	11	4
3	Ambio biología	15	8	7	0	0	0	1	0	1	2	0	2	4	2	2	1	1	0	0	0	0	1	1	0	0	0	0	3	2	1	3	2	1
4	Arquitectura	49	33	16	0	0	0	0	0	0	7	2	5	9	5	4	6	5	1	4	2	2	7	6	1	5	5	0	6	4	2	5	4	1
5	Ciencias de la Comunicación	56	29	27	1	0	1	8	4	4	7	1	6	5	2	3	6	4	2	4	3	1	10	7	3	1	0	1	7	3	4	7	5	2
6	Cc. Forestales y del Medio Ambiente	46	22	24	3	0	3	8	4	4	11	3	11	3	2	1	3	2	1	4	3	1	3	2	1	1	0	1	0	0	0	7	6	1
7	Contabilidad	88	26	62	2	0	2	19	4	15	15	2	13	15	1	15	7	3	4	8	5	3	6	4	2	8	5	3	4	1	3	3	3	1
8	Economía	68	35	33	1	0	1	8	2	6	17	6	11	13	7	6	4	2	2	4	4	0	8	4	4	6	6	0	0	0	0	7	4	3
9	Cc. Matemáticas e Informáticas	23	15	8	0	0	0	1	0	1	2	1	1	3	1	2	4	3	1	3	2	1	4	4	0	3	2	1	0	0	0	3	2	1
10	Ciencias Naturales y Ambientales	17	5	12	1	0	1	5	2	3	2	1	1	4	0	4	3	1	2	1	0	1	0	0	0	0	0	0	0	0	0	1	1	0
11	Educ. Física y Psicomotricidad	17	12	5	0	0	0	1	0	1	3	2	1	4	3	1	4	3	1	1	0	1	1	1	0	1	1	0	1	1	0	1	1	0
12	Educación Inicial	18	0	18	1	0	1	3	0	3	4	0	4	3	0	3	2	0	2	1	0	1	1	0	1	1	0	1	1	1	0	1	1	0
13	Educación Primaria	33	9	24	0	0	0	3	0	3	6	1	5	3	1	2	7	2	5	2	0	2	5	2	3	5	2	3	0	0	0	2	1	1
14	Filosofía, C.C.Ss y RR.Humanas	23	11	12	0	0	0	2	2	0	6	2	4	2	1	1	3	3	0	2	2	0	2	1	1	3	1	2	3	2	1	0	0	0
15	Lenguas, Literatura y Comunicación	11	8	3	1	0	1	1	0	1	2	1	1	2	0	2	1	1	0	1	1	0	0	0	0	3	3	0	2	1	1	1	1	0
16	Complementación Académica	316	187	129	0	0	0	0	0	0	0	0	0	0	0	0	0	0	0	0	0	0	8	3	5	15	9	7	23	11	9	269	171	98
17	Enfermería	38	3	35	2	0	2	5	0	5	7	1	6	7	1	6	2	0	2	3	0	3	5	1	4	2	0	2	2	0	2	3	0	3
18	Ingeniería Civil	43	30	13	1	1	0	2	0	2	9	5	4	8	6	2	8	7	1	7	4	3	5	4	1	0	0	0	2	2	0	1	1	0
19	Ingeniería de Minas	79	79	0	3	3	0	8	8	0	10	10	13	13	0	11	11	10	9	9	0	8	8	0	4	4	0	5	5	0	8	8	0	
20	Ingeniería de Sistemas	49	27	22	7	4	3	6	5	1	10	6	4	7	3	4	6	5	1	4	3	1	2	0	2	1	0	1	2	0	2	4	1	3
21	Ingeniería Eléctrica y Electrónica	50	47	3	1	1	0	10	9	1	17	15	1	3	3	0	4	4	0	6	6	0	3	2	1	3	3	0	1	1	0	2	2	0
22	Ingeniería en Industrias Alimentarias	58	24	34	4	0	4	2	1	1	5	1	4	12	5	7	6	3	3	7	3	4	4	1	3	7	4	3	5	3	2	6	3	3
23	Ingeniería Mecánica	50	49	1	1	1	0	2	2	0	3	3	0	2	2	0	10	10	0	4	4	0	4	3	1	9	9	0	3	3	0	12	12	0
24	Ing. Metéorológica y de Materiales	72	64	8	3	3	0	8	6	2	10	9	1	9	8	1	6	6	0	11	11	0	5	3	2	7	7	0	2	2	0	8	7	1
25	Ingeniería Química	36	18	18	1	0	1	4	2	2	7	3	4	7	2	5	4	2	2	4	3	1	4	4	0	3	1	2	1	1	0	1	0	1
26	Medicina Humana	48	33	15	0	0	0	0	0	0	2	2	0	7	5	2	15	10	5	12	8	4	5	3	2	2	2	0	0	0	0	5	3	2
27	Sociología	25	10	15	0	0	0	1	1	0	5	0	5	6	2	4	4	3	1	1	0	1	1	0	1	3	2	1	1	0	1	3	2	1
28	Trabajo Social	73	2	71	7	0	7	12	0	12	11	1	13	10	0	10	6	0	6	6	1	5	6	0	6	5	0	5	4	0	4	3	0	
29	Zootecnia	29	17	12	4	1	3	6	3	3	4	2	2	3	3	0	1	0	1	2	2	0	4	3	1	4	2	2	1	1	0	0	0	0
<b>SUB TOTAL PRINCIPAL</b>		1623	872	651	45	15	30	154	58	96	204	87	117	181	86	95	143	97	46	118	81	37	119	71	48	106	69	37	89	53	36	384	255	129
30	Ing. Agroonomía Tropical	27	19	8	0	0	0	2	1	1	2	1	1	5	2	3	6	4	2	5	5	0	3	3	0	1	1	0	1	1	0	2	1	1
31	Ing. Forestal Tropical	9	4	5	0	0	0	2	0	2	3	1	2	1	1	0	1	1	0	0	0	0	2	1	1	0	0	0	0	0	0	0	0	0
32	Ing. Industrias Alimentarias Tropical	5	2	3	0	0	0	0	0	0	1	0	1	0	0	0	0	0	0	2	0	2	0	0	1	1	0	0	0	0	0	1	1	0
33	Ing. Zootecnia Tropical	9	4	5	0	0	0	1	0	1	3	1	2	2	1	1	1	0	1	1	1	0	1	1	0	0	0	0	0	0	0	0	0	0
<b>SUB TOTAL SEDE SATIPO</b>		50	29	21	0	0	0	5	1	4	9	3	6	8	4	4	8	5	3	8	6	2	6	5	1	2	2	0	1	1	0	3	2	1
34	Adm. de Emp. Adm. de Negocios	20	2	18	1	1	0	6	1	5	0	0	0	4	0	4	2	0	2	3	0	3	0	0	0	2	0	2	1	0	1	0	0	1
35	Adm. de Emp. Hotelería y Turismo	1	3	8	2	0	2	2	1	1	2	1	1	0	1	0	1	3	0	3	1	1	0	0	0	0	0	0	0	0	0	0	0	0
36	E.A.P. de Educ. Esp. Mecánica Automotriz	3	3	0	0	0	0	0	0	0	1	1	0	0	0	0	0	0	0	0	0	0	1	1	0	1	1	0	0	0	0	0	0	0
37	Ing. Agroindustria	15	10	5	1	0	1	4	1	3	4	3	1	3	2	1	1	1	0	0	0	0	0	0	0	0	0	0	0	0	0	3	3	0
<b>SUB TOTAL SEDE TARMA</b>		50	18	32	4	1	3	12	3	9	7	5	2	8	2	6	6	1	5	4	1	3	1	1	0	3	1	2	1	0	1	4	3	1
38	E.A.P. de Educ. Esp. Mecánica Automotriz	8	8	0	0	0	0	0	0	0	1	1	0	4	4	0	1	1	0	2	2	0	0	0	0	0	0	0	0	0	0	0	0	0
39	Ing. Agroindustria	6	3	3	0	0	0	0	0	0	1	1	0	1	0	1	2	0	2	0	0	0	1	1	0	0	0	0	0	0	0	1	1	0
<b>SUB TOTAL SEDE JUNÍN</b>		14	11	3	0	0	0	0	0	0	2	2	0	5	4	1	3	1	2	2	2	0	1	1	0	0	0	0	0	0	0	1	1	0

FUENTE: FICHA ESTADÍSTICA BACHILLERES 2012

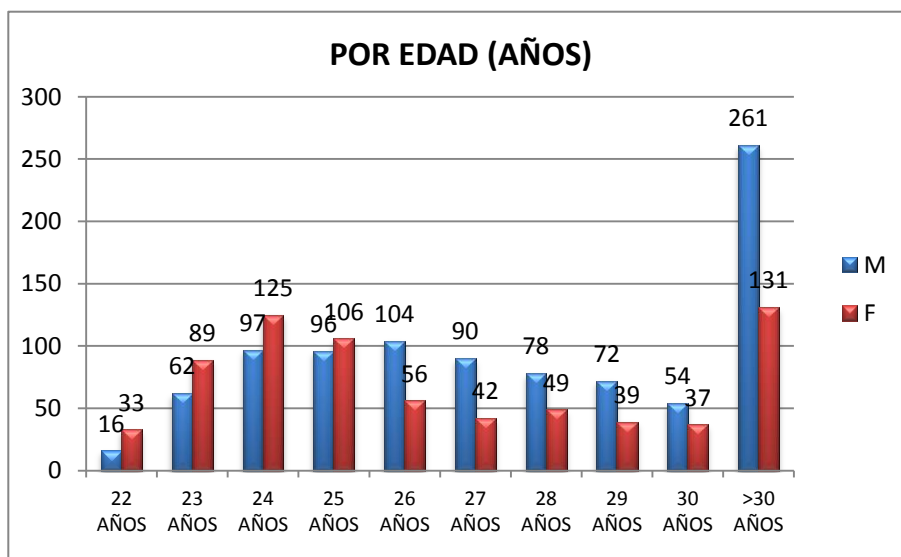

## BACHILLERES 2012: POR ESTADO CIVIL Y SEXO; SEGÚN CARRERAS PROFESIONALES

Se aprecia el número de bachilleres por estado civil: soltero 1251 (76.42%), Unión Libre 69 (4.22%), Casado 304 (18.6%), Divorciado 7 (0.43%), Viudo 6 (0.37%).

**CUADRO N° 02**

N°	CARRERAS PROFESIONALES	TOTAL			SOLTERO			UNIÓN LIBRE			CASADO			DIVORCIADO			VIUDO		
		T	M	F	T	M	F	T	M	F	T	M	F	T	M	F	T	M	F
<b>TOTAL GENERAL</b>		<b>1637</b>	<b>930</b>	<b>707</b>	<b>1251</b>	<b>696</b>	<b>555</b>	<b>69</b>	<b>40</b>	<b>29</b>	<b>304</b>	<b>186</b>	<b>118</b>	<b>7</b>	<b>3</b>	<b>4</b>	<b>6</b>	<b>5</b>	<b>1</b>
1	Administración de Empresas	50	25	25	46	22	24	3	2	1	0	0	0	0	0	0	1	1	0
2	Agronomía	40	31	9	33	25	8	6	6	0	1	0	1	0	0	0	0	0	0
3	Antropología	15	8	7	14	8	6	0	0	0	1	0	1	0	0	0	0	0	0
4	Arquitectura	49	33	16	45	31	14	2	2	0	1	0	1	1	0	1	0	0	0
5	Ciencias de la Comunicación	56	29	27	51	27	24	1	0	1	4	2	2	0	0	0	0	0	0
6	Cc. Forestales y del Medio Ambiente	46	22	24	45	22	23	0	0	0	0	0	0	1	0	1	0	0	0
7	Contabilidad	88	26	62	80	25	55	3	1	2	5	0	5	0	0	0	0	0	0
8	Economía	68	35	33	62	32	30	1	0	1	5	3	2	0	0	0	0	0	0
9	Cc. Matemáticas e Informáticas	23	15	8	20	13	7	1	0	1	2	2	0	0	0	0	0	0	0
10	Ciencias Naturales y Ambientales	17	5	12	17	5	12	0	0	0	0	0	0	0	0	0	0	0	0
11	Educ. Física y Psicomotricidad	17	12	5	17	12	5	0	0	0	0	0	0	0	0	0	0	0	0
12	Educación Inicial	18	0	18	5	0	15	2	0	2	1	0	1	0	0	0	0	0	0
13	Educación primaria	33	9	24	25	6	19	2	1	1	5	2	3	0	0	0	1	0	1
14	Filosofía, Cc. Ss y RR Humanas	23	14	9	22	14	8	1	0	1	0	0	0	0	0	0	0	0	0
15	Lenguas, Literatura y Comunicación	14	8	6	12	8	4	1	0	1	1	0	1	0	0	0	0	0	0
16	Complementación Académica	316	197	119	45	26	19	16	10	6	250	156	94	3	3	0	2	2	0
17	Enfermería	38	3	35	35	3	32	3	0	3	0	0	0	0	0	0	0	0	0
18	Ingeniería Civil	43	30	13	42	29	13	0	0	0	1	1	0	0	0	0	0	0	0
19	Ingeniería de Minas	79	79	0	70	70	0	3	3	0	6	6	0	0	0	0	0	0	0
20	Ingeniería de Sistemas	49	27	22	46	27	19	2	0	2	1	0	1	0	0	0	0	0	0
21	Ingeniería Eléctrica y Electrónica	50	47	3	49	46	3	0	0	0	1	1	0	0	0	0	0	0	0
22	Ingeniería en Industrias Alimentarias	58	24	34	55	22	33	0	0	0	3	2	1	0	0	0	0	0	0
23	Ingeniería Mecánica	50	49	1	38	38	0	4	4	0	8	7	1	0	0	0	0	0	0
24	Ing. Metalúrgica y de Materiales	72	64	8	69	61	8	3	3	0	0	0	0	0	0	0	0	0	0
25	Ingeniería Química	36	18	18	34	17	17	0	0	0	2	1	1	0	0	0	0	0	0
26	Medicina Humana	48	33	15	42	29	13	3	2	1	0	0	0	1	0	1	2	2	0
27	Sociología	25	10	15	24	10	14	0	0	0	0	0	0	1	0	1	0	0	0
28	Trabajo Social	73	2	71	69	1	68	3	1	2	1	0	1	0	0	0	0	0	0
29	Zootecnia	29	17	12	28	17	11	1	0	1	0	0	0	0	0	0	0	0	0
<b>SUB TOTAL PRINCIPAL</b>		<b>1623</b>	<b>872</b>	<b>651</b>	<b>1150</b>	<b>646</b>	<b>504</b>	<b>61</b>	<b>35</b>	<b>26</b>	<b>299</b>	<b>183</b>	<b>118</b>	<b>7</b>	<b>3</b>	<b>4</b>	<b>6</b>	<b>5</b>	<b>1</b>
30	Ing. Agronomía Tropical	27	19	8	21	15	6	3	1	2	3	3	0	0	0	0	0	0	0
31	Ing. Forestal Tropical	9	4	5	8	3	5	1	1	0	0	0	0	0	0	0	0	0	0
32	Ing. Industrias Alimentarias Tropical	5	2	3	5	2	3	0	0	0	0	0	0	0	0	0	0	0	0
33	Ing. Zootecnia Tropical	9	4	5	9	4	5	0	0	0	0	0	0	0	0	0	0	0	0
<b>SUB TOTAL SEDE SATIPO</b>		<b>50</b>	<b>29</b>	<b>21</b>	<b>43</b>	<b>24</b>	<b>19</b>	<b>4</b>	<b>2</b>	<b>2</b>	<b>3</b>	<b>3</b>	<b>0</b>	<b>0</b>	<b>0</b>	<b>0</b>	<b>0</b>	<b>0</b>	<b>0</b>
34	Adm. de Emp.: Adm. de Negocios	20	2	18	18	2	16	1	0	1	1	0	1	0	0	0	0	0	0
35	Adm. de Emp.: Hotelería Y Turismo	11	3	8	11	3	8	0	0	0	0	0	0	0	0	0	0	0	0
36	E.A.P. de Educ.: Esp. Mecánica Automotriz	3	3	0	3	3	0	0	0	0	0	0	0	0	0	0	0	0	0
37	Ing. Agroindustrial	16	10	6	14	9	5	1	1	0	1	0	1	0	0	0	0	0	0
<b>SUB TOTAL SEDE TARMA</b>		<b>50</b>	<b>18</b>	<b>32</b>	<b>46</b>	<b>17</b>	<b>29</b>	<b>2</b>	<b>1</b>	<b>1</b>	<b>2</b>	<b>0</b>	<b>2</b>	<b>0</b>	<b>0</b>	<b>0</b>	<b>0</b>	<b>0</b>	<b>0</b>
38	E.A.P. de Educ.: Esp. Mecánica Automotriz	8	8	0	6	6	0	2	2	0	0	0	0	0	0	0	0	0	0
39	Ing. Agroindustrial	6	3	3	6	3	3	0	0	0	0	0	0	0	0	0	0	0	0
<b>SUB TOTAL SEDE JUNIN</b>		<b>14</b>	<b>11</b>	<b>3</b>	<b>12</b>	<b>9</b>	<b>3</b>	<b>2</b>	<b>2</b>	<b>0</b>	<b>0</b>	<b>0</b>	<b>0</b>	<b>0</b>	<b>0</b>	<b>0</b>	<b>0</b>	<b>0</b>	<b>0</b>

FUENTE: FICHA ESTADÍSTICA BACHILLERES 2012

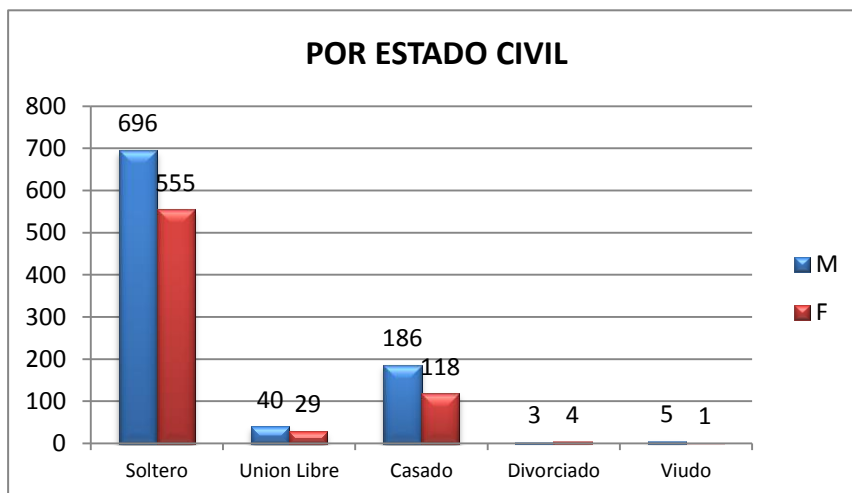

## BACHILLERES 2012: POR REGIÓN DEL LUGAR DE NACIMIENTO Y SEXO; SEGÚN CARRERAS PROFESIONALES

Se aprecia el número de bachilleres por región del lugar de nacimiento de los cuales se tiene: Junín 1249 (76.30%), Huancavelica 184 (11.23%), Ayacucho 31 (1.89%), Pasco 51 (3.12%), Huánuco 12 (0.73%), Lima 61 (3.73%) y Otras regiones 49 (3.99%).

CUADRO N° 03

N°	CARRERAS PROFESIONALES	TOTAL			JUNIN			HUANCAVELICA			AYACUCHO			PASCO			HUANUCO			LIMA			OTRAS REGIONES			
		T	M	F	T	M	F	T	M	F	T	M	F	T	M	F	T	M	F	T	M	F	T	M	F	
<b>TOTAL GENERAL</b>		<b>1837</b>	<b>930</b>	<b>707</b>	<b>648</b>	<b>694</b>	<b>555</b>	<b>84</b>	<b>194</b>	<b>70</b>	<b>31</b>	<b>22</b>	<b>9</b>	<b>51</b>	<b>31</b>	<b>20</b>	<b>12</b>	<b>7</b>	<b>5</b>	<b>61</b>	<b>36</b>	<b>25</b>	<b>49</b>	<b>26</b>	<b>23</b>	
1	Administración de Empresas	50	25	25	43	23	20	5	2	3	1	0	1	0	0	0	0	0	0	1	0	1	0	0	0	0
2	Agronomía	40	34	9	31	23	8	7	6	1	2	2	0	0	0	0	0	0	0	0	0	0	0	0	0	0
3	Antropología	15	8	7	18	8	5	2	0	2	0	0	0	0	0	0	0	0	0	0	0	0	0	0	0	0
4	Arquitectura	49	33	16	41	26	15	3	2	1	0	0	0	2	2	0	1	1	0	2	2	0	0	0	0	0
5	Ciencias de la Comunicación	53	29	27	45	24	24	7	3	4	0	0	0	1	0	1	1	0	1	1	1	0	1	1	0	
6	Cc. Forestales y del Medio Ambiente	46	22	24	37	19	18	6	3	3	1	0	1	1	0	1	0	0	0	0	0	0	1	0	1	
7	Contabilidad	85	28	62	61	15	46	13	6	7	1	1	0	0	2	4	0	0	0	3	1	2	4	1	3	
8	Economía	68	35	33	58	27	31	5	5	0	0	0	0	1	0	1	0	0	0	1	0	1	3	3	0	
9	Cc. Matemáticas e Informáticas	23	15	8	15	10	5	3	2	1	0	0	0	1	1	0	1	0	1	2	1	1	1	1	0	
10	Ciencias Naturales y Ambientales	17	5	12	11	5	10	0	0	0	0	0	0	0	0	0	0	0	0	1	0	1	0	0	0	
11	Educ. Física y Psicomotricidad	17	12	5	11	11	3	2	1	1	0	0	0	0	0	0	0	0	0	1	0	1	0	0	0	
12	Educación Inicial	15	0	15	15	0	15	1	0	1	0	0	0	0	0	0	1	0	1	0	0	1	0	1	0	
13	Educación primaria	33	9	24	15	5	13	7	2	5	1	1	0	1	0	1	1	0	1	4	1	3	1	0	1	
14	Filosofía, Cc. Ss y RR Humanas	23	11	9	17	12	5	3	2	1	0	0	0	0	0	0	0	0	0	3	0	3	0	0	0	
15	Lenguas, Literatura y Comunicación	11	8	3	9	4	5	1	1	0	0	0	0	2	2	0	0	0	0	1	1	0	1	0	1	
16	Complementación Académica	316	177	149	230	137	93	38	27	11	19	11	5	6	4	2	2	2	0	7	5	2	11	8	6	
17	Enfermería	38	3	35	31	3	28	2	0	2	0	0	0	1	0	1	0	0	0	3	0	3	1	0	1	
18	Ingeniería Civil	43	30	13	33	22	11	8	6	2	0	0	0	1	1	0	0	0	0	1	1	0	0	0	0	
19	Ingeniería de Minas	79	79	0	58	58	0	8	8	0	1	1	0	2	2	0	3	3	0	4	4	0	3	3	0	
20	Ingeniería de Sistemas	46	27	22	38	18	20	5	4	1	0	0	0	4	4	0	0	0	0	2	1	1	0	0	0	
21	Ingeniería Eléctrica y Electrónica	50	47	3	42	39	3	3	3	0	0	0	0	1	1	0	0	0	0	3	3	0	1	1	0	
22	Ingeniería en Industrias Alimentarias	58	24	34	42	15	27	11	7	4	0	0	0	3	1	2	0	0	0	0	0	0	2	1	1	
23	Ingeniería Mecánica	50	49	1	36	36	0	5	5	0	1	0	1	3	3	0	0	0	0	4	4	0	1	1	0	
24	Ing. Metalúrgica y de Materiales	72	04	8	59	51	8	6	6	0	1	1	0	1	1	0	0	0	0	3	3	0	2	2	0	
25	Ingeniería Química	31	15	16	30	15	14	3	1	2	0	0	0	0	0	0	0	0	0	2	1	1	1	0	1	
26	Medicina Humana	48	33	15	31	21	10	3	2	1	1	1	0	2	2	0	1	1	0	6	4	2	4	2	2	
27	Sociología	25	10	15	19	8	11	5	1	4	0	0	0	0	0	0	0	0	0	0	0	0	1	1	0	
28	Trabajo Social	73	2	71	57	2	55	7	0	7	1	0	1	3	0	3	0	0	0	2	0	2	3	0	3	
29	Zootecnia	29	17	12	20	12	8	6	4	2	0	0	0	1	1	0	1	0	1	0	0	0	1	0	1	
<b>SUB TOTAL PRINCIPAL</b>		<b>1823</b>	<b>972</b>	<b>651</b>	<b>1159</b>	<b>650</b>	<b>509</b>	<b>175</b>	<b>109</b>	<b>66</b>	<b>30</b>	<b>21</b>	<b>9</b>	<b>43</b>	<b>27</b>	<b>16</b>	<b>12</b>	<b>7</b>	<b>5</b>	<b>57</b>	<b>33</b>	<b>24</b>	<b>47</b>	<b>25</b>	<b>22</b>	
30	Ing. Agronomía Tropical	27	19	8	18	18	5	5	3	2	1	1	0	2	1	1	0	0	0	1	1	0	0	0	0	
31	Ing. Forestal Tropical	9	4	5	8	3	5	0	0	0	0	0	0	1	1	0	0	0	0	0	0	0	0	0	0	
32	Ing. Industrias Alimentarias Tropical	5	2	3	4	1	3	0	0	0	0	0	0	0	0	0	0	0	0	0	0	0	1	1	0	
33	Ing. Zootecnia Tropical	9	4	5	9	4	5	0	0	0	0	0	0	0	0	0	0	0	0	0	0	0	0	0	0	
<b>SUB TOTAL SEDE SATIPO</b>		<b>50</b>	<b>29</b>	<b>21</b>	<b>39</b>	<b>21</b>	<b>18</b>	<b>5</b>	<b>3</b>	<b>2</b>	<b>1</b>	<b>1</b>	<b>0</b>	<b>3</b>	<b>2</b>	<b>1</b>	<b>0</b>	<b>0</b>	<b>0</b>	<b>1</b>	<b>1</b>	<b>0</b>	<b>1</b>	<b>1</b>	<b>0</b>	
34	Adm. de Emp.: Adm. de Negocios	28	2	18	17	2	15	1	0	1	0	0	0	0	0	0	0	0	0	1	0	1	1	0	1	
35	Adm. de Emp.: Hotelería Y Turismo	11	3	8	9	3	6	1	0	1	0	0	0	1	0	1	0	0	0	0	0	0	0	0	0	
36	E.A.P. de Educ.: Esp. Mecánica Automotriz	3	3	0	3	3	0	0	0	0	0	0	0	0	0	0	0	0	0	0	0	0	0	0	0	
37	Ing. Agroindustrial	11	10	1	11	7	4	1	1	0	0	0	0	3	1	2	0	0	0	1	1	0	0	0	0	
<b>SUB TOTAL SEDE TARMA</b>		<b>50</b>	<b>8</b>	<b>32</b>	<b>40</b>	<b>15</b>	<b>25</b>	<b>3</b>	<b>1</b>	<b>2</b>	<b>0</b>	<b>0</b>	<b>0</b>	<b>4</b>	<b>1</b>	<b>3</b>	<b>0</b>	<b>0</b>	<b>0</b>	<b>2</b>	<b>1</b>	<b>1</b>	<b>1</b>	<b>1</b>	<b>0</b>	
38	E.A.P. de Educ.: Esp. Mecánica Automotriz	8	8	0	6	6	0	0	0	0	0	0	0	1	1	0	0	0	0	1	1	0	0	0	0	
39	Ing. Agroindustrial	6	3	3	5	2	3	1	1	0	0	0	0	0	0	0	0	0	0	0	0	0	0	0	0	
<b>SUB TOTAL SEDE JUNIN</b>		<b>14</b>	<b>11</b>	<b>3</b>	<b>11</b>	<b>8</b>	<b>3</b>	<b>1</b>	<b>1</b>	<b>0</b>	<b>0</b>	<b>0</b>	<b>0</b>	<b>1</b>	<b>1</b>	<b>0</b>	<b>0</b>	<b>0</b>	<b>0</b>	<b>1</b>	<b>1</b>	<b>0</b>	<b>0</b>	<b>0</b>	<b>0</b>	

FUENTE: FICHA ESTADÍSTICA BACHILLERES 2012

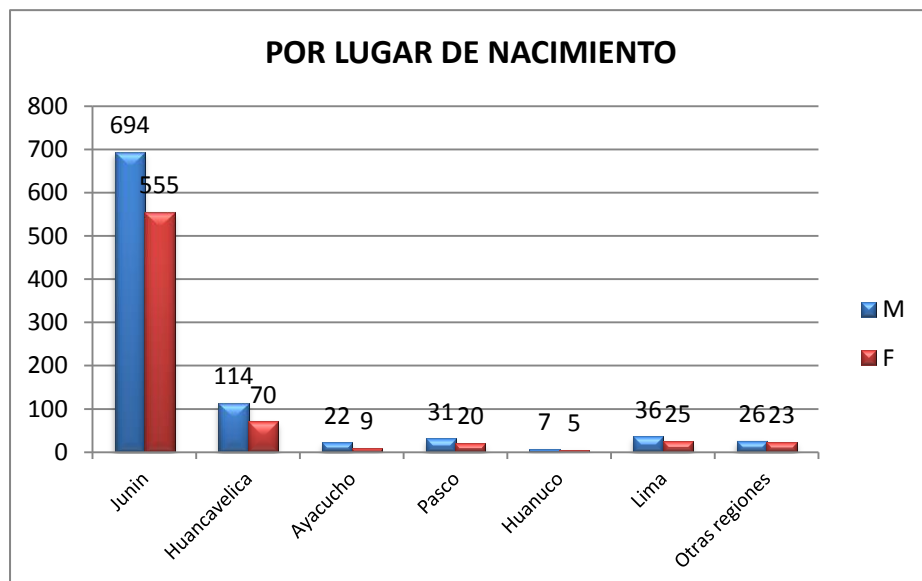





# TITULADOS

## TITULADOS 2012: POR EDAD Y SEXO; SEGÚN CARRERAS PROFESIONALES

Nuestros titulados por edad son: [23 años] 33 (2.9%), [24 años] 79 (6.85%), [25 años] 116 (10.05%), [26 años] 105 (9.10%), [27 años] 123 (10.66%), [28 años] 104 (9.01%), [29 años] 108 (9.36%), [30 años] 98 (8.49%), [31 años] 95 (8.23%), [mayor a 31 años] 293 (25.39%).

**CUADRO N° 01**

N°	CARRERAS PROFESIONALES	TOTAL			23			24			25			26			27			28			29			30			31			Mas de 31																															
		T	M	F	T	M	F	T	M	F	T	M	F	T	M	F	T	M	F	T	M	F	T	M	F	T	M	F	T	M	F																																
<b>TOTAL GENERAL</b>																															1154	634	520	33	10	23	79	32	47	116	53	63	105	52	53	123	61	62	104	48	56	108	67	41	98	62	36	95	54	41	293	155	98
1	Administración de Empresas	69	35	34	0	0	0	6	3	3	4	1	3	1	0	1	8	4	4	9	7	2	9	3	6	9	4	5	5	2	3	15	11	7																													
2	Agromonía	47	31	16	0	0	0	0	0	0	2	0	2	1	0	1	2	2	0	3	2	1	7	5	2	5	2	3	3	1	2	24	19	5																													
3	Antropología	19	5	14	0	0	0	1	1	0	1	0	1	1	0	1	0	0	0	0	0	0	3	2	1	1	1	0	1	0	1	2	1	1																													
4	Arquitectura	18	12	6	0	0	0	0	0	0	2	2	0	0	0	0	0	0	0	1	1	0	1	1	0	4	4	0	1	1	0	4	3	1																													
5	Ciencias de la Comunicación	39	12	27	0	0	0	0	0	0	5	3	2	5	2	3	19	4	8	5	1	4	8	1	5	3	0	3	1	0	1	4	1	3																													
6	Cc. Forestales y del Medio Ambiente	24	12	12	0	0	0	2	2	0	2	1	1	1	0	1	3	2	1	1	0	1	3	2	1	1	1	0	4	1	3	7	3	4																													
7	Contabilidad	81	29	52	8	1	7	8	2	6	12	5	7	8	1	7	5	2	3	1	5	3	2	4	2	2	5	2	3	11	6	8	12	5	7																												
8	Economía	52	27	25	1	0	1	3	1	2	3	2	1	5	2	3	3	2	1	1	0	1	3	1	2	11	6	5	6	2	4	15	11	5																													
9	Cc. Matemáticas e Informáticas	17	12	5	1	0	1	0	0	0	2	1	1	2	1	1	2	2	0	2	2	0	2	1	1	2	2	0	2	2	0	2	1	1																													
10	Cc. Naturales y Ambientales	18	7	11	0	0	1	1	1	0	0	0	0	1	1	0	0	0	0	1	0	1	2	1	1	2	1	1	2	1	1	3	2	1																													
11	Educ. Física y Psicomotricidad	23	5	18	0	0	0	5	1	4	3	1	2	2	1	1	1	0	1	5	1	4	1	1	1	0	1	0	1	1	0	1	4	0	4																												
12	Educación Inicial	22	0	22	2	0	2	0	0	0	5	0	5	3	0	3	4	0	4	2	0	2	0	0	0	0	0	0	0	1	0	1	5	0	5																												
13	Educación Primaria	43	8	35	1	0	1	8	1	7	3	0	3	11	2	9	7	1	6	0	0	0	1	0	1	3	1	2	2	0	2	7	3	4																													
14	Filosofía, Cc. Sa y RR.Humanas	27	0	27	1	0	1	2	0	2	1	0	1	4	0	4	3	0	3	7	0	7	3	0	3	2	0	2	0	0	0	4	0	4																													
15	Lenguas, Literatura y Comunicación	41	0	41	1	0	1	3	0	3	7	0	7	2	0	2	6	0	6	7	0	7	2	0	2	1	0	1	0	0	0	12	0	12																													
16	Enfermería	29	3	26	1	0	1	2	0	2	5	0	5	0	0	0	5	2	3	5	1	4	5	0	5	3	0	3	1	0	1	2	0	2																													
17	Ingeniería Civil	4	3	1	0	0	0	1	0	1	2	2	0	0	0	0	0	0	0	0	0	0	0	0	0	0	0	0	0	0	0	0	1	1	0																												
18	Ingeniería de Minas	95	95	0	2	2	0	8	8	0	11	11	0	7	7	0	13	13	0	6	6	0	9	9	0	5	5	0	4	4	0	30	30	0																													
19	Ingeniería de Sistemas	68	44	24	3	1	2	5	4	1	5	3	2	4	3	1	6	4	2	6	4	2	5	5	0	6	6	0	6	5	1	11	9	5																													
20	Ingeniería Eléctrica y Electrónica	95	89	6	1	1	0	2	2	0	6	6	0	8	7	1	9	8	1	10	9	1	11	10	1	8	8	0	7	6	1	33	32	1																													
21	Ingeniería en Industrias Alimentarias	29	12	17	1	1	0	5	2	3	1	0	1	6	2	4	5	3	2	2	1	1	3	2	1	2	0	2	1	0	1	3	1	2																													
22	Ingeniería Mecánica	55	55	0	1	1	0	0	0	0	0	0	0	4	4	0	1	1	0	2	2	0	5	5	0	7	7	0	9	9	0	25	25	0																													
23	Ing. Metalúrgica y de Materiales	39	32	7	4	3	1	2	0	2	3	2	1	1	1	0	4	4	0	2	2	0	2	2	0	3	3	0	5	5	0	15	15	0																													
24	Ingeniería Química	38	22	16	1	0	1	3	1	2	6	3	3	6	5	1	4	2	2	4	1	3	4	3	1	5	4	1	1	0	1	4	3	1																													
25	Medicina Humana	49	34	15	0	0	0	2	2	0	9	6	3	6	5	1	6	2	4	8	4	4	6	6	0	2	2	0	3	2	1	7	5	2																													
26	Sociología	35	19	16	0	0	0	2	1	1	0	0	0	2	0	2	7	0	7	3	0	3	2	1	1	3	1	2	8	4	4	8	3	5																													
27	Trabajo Social	32	0	32	3	0	3	6	0	6	9	0	9	2	0	2	2	0	2	4	0	4	3	0	3	1	0	1	0	0	0	2	0	2																													
28	Zoología	21	15	6	0	0	0	0	0	0	3	2	1	3	1	2	1	1	0	0	0	0	1	1	0	1	0	1	0	1	3	2	1	9	0	3																											
<b>SUB TOTAL PRINCIPAL</b>		1022	607	415	33	10	23	77	32	45	110	51	61	96	45	51	117	59	58	101	47	54	103	64	39	96	60	36	91	53	38	276	155	90																													
29	Ing. Agronomía Tropical	7	4	3	0	0	0	0	0	0	1	0	1	2	1	1	2	1	1	0	0	0	1	1	0	0	0	0	0	0	0	0	1	1	0																												
30	Ing. Forestal Tropical	9	7	2	0	0	0	1	0	1	2	2	0	2	2	0	1	1	0	0	0	0	0	0	0	0	0	0	0	0	0	3	2	1	0																												
31	Ing. Industrias Alimentarias Tropical	6	2	4	0	0	0	0	0	0	0	0	0	1	1	0	2	0	2	0	0	0	1	0	1	0	1	0	0	1	1	1	1	0																													
32	Ing. Zoología Tropical	1	1	0	0	0	0	0	0	0	0	0	0	0	0	0	0	0	0	0	0	0	0	0	0	0	0	0	0	0	0	0	1	1	0																												
<b>SUB TOTAL SEDE SATIPO</b>		23	14	9	0	0	0	1	0	1	3	2	1	5	4	1	5	2	3	0	0	0	2	1	1	0	0	0	1	0	1	6	5	1																													
33	Adm. de Emp.: Adm. de Negocios	11	3	8	0	0	0	0	0	0	1	0	1	1	0	1	0	0	0	1	1	0	1	1	0	1	1	0	2	0	2	4	0	4																													
34	Adm. de Emp.: Hostelería y Turismo	6	3	3	0	0	0	0	0	0	0	0	0	0	0	0	0	0	0	0	0	0	1	0	1	0	0	0	1	1	0	4	2	2																													
35	E.A.P. de Educ.: Esp. Mecánica Automotriz	2	1	1	0	0	0	0	0	0	0	0	0	0	0	0	0	0	0	0	0	0	0	0	0	0	0	0	0	0	0	2	1	1																													
36	Ing. Agroindustrial	5	3	2	0	0	0	1	0	1	0	0	1	1	0	0	0	0	0	0	0	1	0	1	1	0	0	0	0	0	0	0	1	1	0																												
<b>SUB TOTAL SEDE TARMATA</b>		24	10	14	0	0	0	1	0	1	1	0	1	2	1	1	0	0	0	2	1	1	3	2	1	1	1	1	0	3	1	2	11	4	7																												
37	E.A.P. de Educ.: Esp. Mecánica Automotriz	2	2	0	0	0	0	0	0	0	0	0	0	2	2	0	0	0	0	0	0	0	0	0	0	0	0	0	0	0	0	0	0	0	0																												
38	Ing. Agroindustrial	3	1	2	0	0	0	0	0	0	0	0	0	0	0	0	1	0	1	1	0	1	1	0	1	1	0	0	0	0	0	0	0	0																													
<b>SUB TOTAL SEDE JUNÍN</b>		5	3	2	0	0	0	0	0	0	0	0	0	2	2	0	1	0	1	1	0	1	0	0	0	1	1	0	0	0	0	0	0	0																													

FUENTE: FICHA ESTADÍSTICA TITULADOS 2012

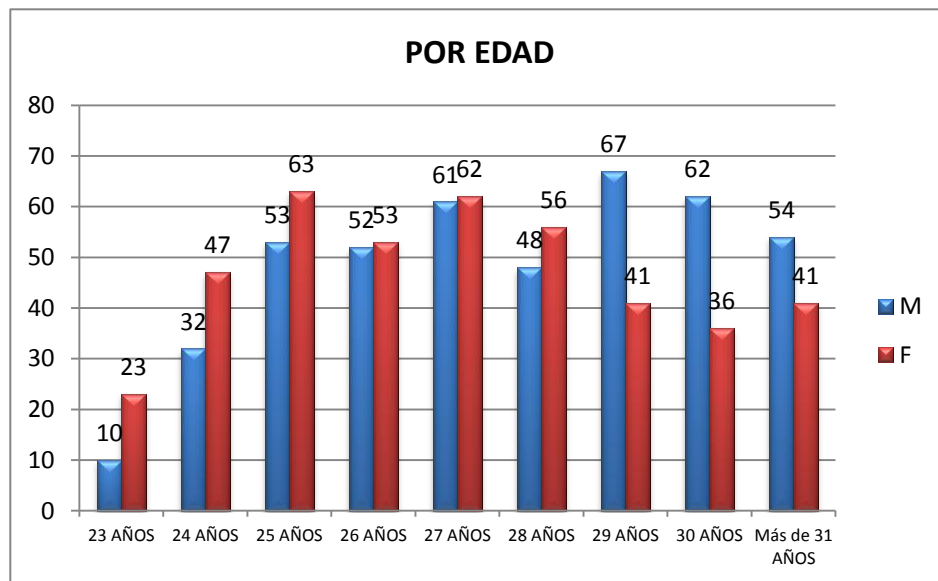



## TITULADOS 2012: POR ESTADO CIVIL Y SEXO; SEGÚN CARRERAS PROFESIONALES

Nuestros titulados por siguiente estado civil son: Soltero 908 (78.68%), Unión libre 61 (5.29%), Casado 182 (15.77%), Divorciado 3 (0.26%) y Viudo 0 (0%).

**CUADRO N° 02**

N°	CARRERAS PROFESIONALES	TOTAL			SOLTERO			UNIÓN LIBRE			CASADO			DIVORCIADO			VIUDO		
		T	M	F	T	M	F	T	M	F	T	M	F	T	M	F	T	M	F
<b>TOTAL GENERAL</b>		<b>1151</b>	<b>631</b>	<b>520</b>	<b>908</b>	<b>476</b>	<b>432</b>	<b>61</b>	<b>36</b>	<b>25</b>	<b>179</b>	<b>118</b>	<b>61</b>	<b>3</b>	<b>1</b>	<b>2</b>	<b>0</b>	<b>0</b>	<b>0</b>
1	Administración de Empresas	69	35	34	50	26	24	8	3	5	11	6	5	0	0	0	0	0	0
2	Agromonía	47	31	16	33	19	14	2	2	0	12	10	2	0	0	0	0	0	0
3	Antropología	10	5	5	9	5	4	0	0	0	1	0	1	0	0	0	0	0	0
4	Arquitectura	13	12	1	11	10	1	0	0	0	2	2	0	0	0	0	0	0	0
5	Ciencias de la Comunicación	39	12	27	29	9	20	2	0	2	8	3	5	0	0	0	0	0	0
6	Cc. Forestales y del Medio Ambiente	24	12	12	20	11	9	0	0	0	3	1	2	1	0	1	0	0	0
7	Contabilidad	81	29	52	69	21	48	3	2	1	8	5	3	1	1	0	0	0	0
8	Economía	52	27	25	38	17	21	3	2	1	11	8	3	0	0	0	0	0	0
9	Cc. Matemáticas e Informáticas	17	12	5	17	12	5	0	0	0	0	0	0	0	0	0	0	0	0
10	Cc. Naturales y Ambientales	13	7	6	11	7	4	0	0	0	2	0	2	0	0	0	0	0	0
11	Educ. Física y P. Motricidad	23	5	18	15	2	13	0	0	0	8	3	5	0	0	0	0	0	0
12	Educación Inicial	22	0	22	20	0	20	0	0	0	2	0	2	0	0	0	0	0	0
13	Educación Primaria	43	8	35	35	8	27	2	0	2	6	0	6	0	0	0	0	0	0
14	Filosofía, Cc. Ss y RR Humanas	27	0	27	20	0	20	2	0	2	5	0	5	0	0	0	0	0	0
15	Lenguas, Literatura y Comunicación	41	0	41	30	0	30	4	0	4	7	0	7	0	0	0	0	0	0
16	Enfermería	29	3	26	25	2	23	0	0	0	4	1	3	0	0	0	0	0	0
17	Ingeniería Civil	4	3	1	4	3	1	0	0	0	0	0	0	0	0	0	0	0	0
18	Ingeniería de Minas	95	95	0	68	68	0	4	4	0	23	23	0	0	0	0	0	0	0
19	Ingeniería de Sistemas	60	44	16	49	35	14	2	2	0	9	7	2	0	0	0	0	0	0
20	Ingeniería Eléctrica y Electrónica	95	89	6	70	66	4	9	9	0	16	14	2	0	0	0	0	0	0
21	Ingeniería en Industrias Alimentarias	29	12	17	26	11	15	0	0	0	3	1	2	0	0	0	0	0	0
22	Ingeniería Mecánica	55	55	0	30	30	0	7	7	0	16	16	0	0	0	0	0	0	0
23	Ing. Metalúrgica y de Materiales	39	32	7	32	26	6	2	1	1	5	5	0	0	0	0	0	0	0
24	Ingeniería Química	38	22	16	36	20	16	1	1	0	1	1	0	0	0	0	0	0	0
25	Medicina Humana	49	34	15	48	33	15	0	0	0	1	1	0	0	0	0	0	0	0
26	Sociología	35	10	25	30	7	23	3	1	2	2	2	0	0	0	0	0	0	0
27	Trabajo Social	32	0	32	28	0	28	1	0	1	2	0	2	1	0	1	0	0	0
28	Zootecnia	21	13	8	15	9	7	0	0	0	5	4	1	0	0	0	0	0	0
<b>SUB TOTAL PRINCIPAL</b>		<b>1102</b>	<b>607</b>	<b>495</b>	<b>869</b>	<b>457</b>	<b>412</b>	<b>55</b>	<b>34</b>	<b>21</b>	<b>175</b>	<b>115</b>	<b>60</b>	<b>3</b>	<b>1</b>	<b>2</b>	<b>0</b>	<b>0</b>	<b>0</b>
29	Ing. Agronomía Tropical	7	4	3	3	1	2	1	1	0	3	2	1	0	0	0	0	0	0
30	Ing. Forestal Tropical	6	4	2	6	4	2	0	0	0	0	0	0	0	0	0	0	0	0
31	Ing. Industrias Alimentarias Tropical	6	2	4	4	1	3	2	1	1	0	0	0	0	0	0	0	0	0
32	Ing. Zootecnia Tropical	1	1	0	1	1	0	0	0	0	0	0	0	0	0	0	0	0	0
<b>SUB TOTAL SEDE SATIPO</b>		<b>20</b>	<b>11</b>	<b>9</b>	<b>14</b>	<b>7</b>	<b>7</b>	<b>3</b>	<b>2</b>	<b>1</b>	<b>3</b>	<b>2</b>	<b>1</b>	<b>0</b>	<b>0</b>	<b>0</b>	<b>0</b>	<b>0</b>	<b>0</b>
33	Adm. de Emp.: Adm. de Negocios	11	3	8	7	2	5	3	0	3	1	1	0	0	0	0	0	0	0
34	Adm. de Emp.: Hotelería y Turismo	6	3	3	6	3	3	0	0	0	0	0	0	0	0	0	0	0	0
35	E.A.P. de Educ.: Esp. Mecánica Automotriz	2	1	1	2	1	1	0	0	0	0	0	0	0	0	0	0	0	0
36	Ing. Agroindustrial	5	3	2	5	3	2	0	0	0	0	0	0	0	0	0	0	0	0
<b>SUB TOTAL SEDE Tarma</b>		<b>24</b>	<b>0</b>	<b>14</b>	<b>20</b>	<b>9</b>	<b>11</b>	<b>3</b>	<b>0</b>	<b>3</b>	<b>1</b>	<b>1</b>	<b>0</b>	<b>0</b>	<b>0</b>	<b>0</b>	<b>0</b>	<b>0</b>	<b>0</b>
37	E.A.P. de Educ.: Esp. Mecánica Automotriz	2	2	0	2	2	0	0	0	0	0	0	0	0	0	0	0	0	0
38	Ing. Agroindustrial	3	1	2	3	1	2	0	0	0	0	0	0	0	0	0	0	0	0
<b>SUB TOTAL SEDE JUNÍN</b>		<b>5</b>	<b>3</b>	<b>2</b>	<b>5</b>	<b>3</b>	<b>2</b>	<b>0</b>	<b>0</b>	<b>0</b>	<b>0</b>	<b>0</b>	<b>0</b>	<b>0</b>	<b>0</b>	<b>0</b>	<b>0</b>	<b>0</b>	<b>0</b>

FUENTE: FICHA ESTADÍSTICA TITULADOS 2012

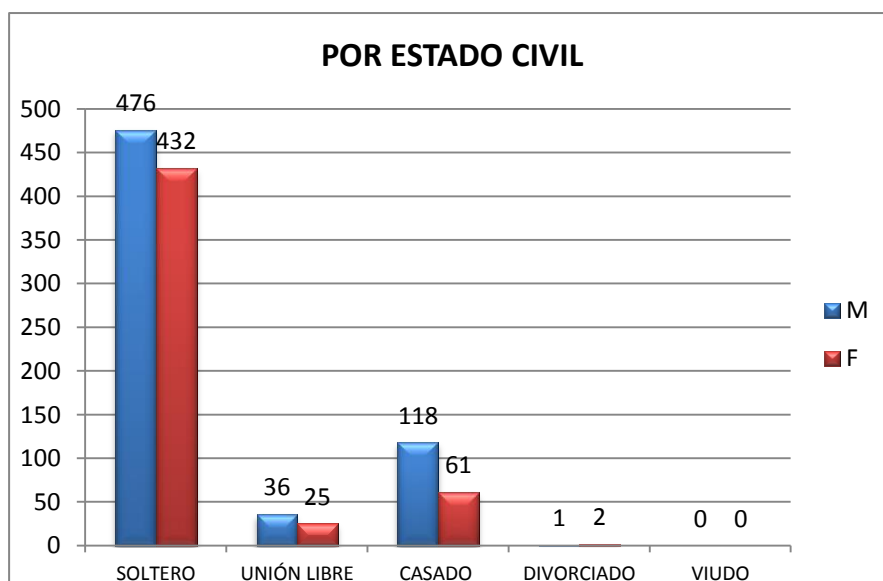

## TITULADOS 2012: POR REGIÓN DEL LUGAR DE NACIMIENTO Y SEXO; SEGÚN CARRERAS PROFESIONALES

Nuestros titulados por región del lugar de nacimiento son: Junín 879 (76.17%), Huancavelica 142 (12.31%), Ayacucho 10 (0.87%), Pasco 29 (2.51%), Huánuco 2 (0.17%), Lima 60 (5.20%) y Otras regiones 32 (2.77%)

**CUADRO N° 3**

N°	CARRERAS PROFESIONALES	TOTAL			JUNIN			HUANCAVELICA			AYACUCHO			PASCO			HUANUCO			LIMA			OTRAS REGIONES		
		T	M	F	T	M	F	T	M	F	T	M	F	T	M	F	T	M	F	T	M	F	T	M	F
	<b>TOTAL GENERAL</b>	1154	634	520	879	474	405	142	81	61	10	5	5	29	18	11	2	1	1	60	33	27	32	22	10
1	Administración de Empresas	69	35	34	50	26	24	9	4	5	0	0	0	3	2	1	0	0	0	2	0	2	5	3	2
2	Agronomía	47	31	16	33	20	13	11	9	2	1	1	0	0	0	0	0	0	0	1	1	0	1	0	1
3	Antropología	0	5	5	5	4	4	1	1	0	1	0	1	0	0	0	0	0	0	0	0	0	0	0	0
4	Arquitectura	0	12	1	0	9	1	1	1	0	0	0	0	1	1	0	0	0	0	1	1	0	0	0	0
5	Comunicación	39	12	27	37	12	25	2	0	2	0	0	0	0	0	0	0	0	0	0	0	0	0	0	0
6	Cc. Forestales y del Medio Ambiente	24	12	12	20	9	11	2	1	1	0	0	0	1	1	0	0	0	0	1	1	0	0	0	0
7	Contabilidad	81	29	52	61	25	36	11	3	8	1	0	1	1	0	1	0	0	0	7	1	6	0	0	0
8	Economía	52	27	25	37	15	22	7	6	1	0	0	0	0	0	0	0	0	0	5	3	2	3	3	0
9	Cc. Matemáticas e Informáticas	17	12	5	12	7	5	4	4	0	0	0	0	0	0	0	0	0	0	1	1	0	0	0	0
10	Cc. Naturales y Ambientales	0	7	6	11	5	6	1	1	0	0	0	0	1	1	0	0	0	0	0	0	0	0	0	0
11	Educ. Física y Psicomotricidad	23	5	18	10	2	11	2	2	0	1	0	1	2	0	2	1	0	1	1	1	0	0	0	0
12	Educación Inicial	22	0	22	20	0	20	2	0	2	0	0	0	0	0	0	0	0	0	0	0	0	0	0	0
13	Educación Primaria	43	8	35	35	8	27	5	0	5	0	0	0	1	0	1	0	0	0	2	0	2	0	0	0
14	Filosofía, Cc. Sc. y RR. Humanas	27	0	27	23	0	23	3	0	3	0	0	0	0	0	0	0	0	0	0	0	0	1	0	1
15	Lenguas, Literatura y Comunicación	41	0	41	31	0	31	6	0	6	0	0	0	0	0	0	0	0	0	1	0	1	3	0	3
16	Enfermería	29	3	26	24	3	21	4	0	4	0	0	0	0	0	0	0	0	0	1	0	1	0	0	0
17	Ingeniería Civil	4	3	1	3	2	1	1	1	0	0	0	0	0	0	0	0	0	0	0	0	0	0	0	0
18	Ingeniería de Minas	95	95	0	59	59	0	17	17	0	2	2	0	4	4	0	0	0	0	5	5	0	8	8	0
19	Ingeniería de Sistemas	00	44	0	45	33	12	5	4	1	0	0	0	2	2	0	1	1	0	5	2	3	2	2	0
20	Ingeniería Eléctrica y Electrónica	95	89	6	74	69	5	10	9	1	1	1	0	3	3	0	0	0	5	5	0	2	2	0	0
21	Ingeniería en Industrias Alimentarias	29	12	17	24	11	13	3	1	2	0	0	0	1	0	1	0	0	0	1	0	1	0	0	0
22	Ingeniería Mecánica	55	55	0	43	43	0	4	4	0	1	1	0	2	2	0	0	0	0	2	2	0	3	3	0
23	Ing. Metalúrgica y de Materiales	39	32	7	24	20	4	8	6	2	0	0	0	2	1	1	0	0	5	5	0	0	0	0	0
24	Ingeniería Química	38	22	16	30	17	13	5	4	1	1	0	1	0	0	0	0	0	1	0	1	1	1	1	0
25	Medicina Humana	49	34	15	43	31	12	1	1	0	0	0	0	1	1	0	0	0	4	1	3	0	0	0	0
26	Sociología	35	10	25	20	8	12	8	2	0	0	0	0	3	0	3	0	0	0	1	0	1	3	0	3
27	Trabajo Social	32	0	32	21	0	21	9	0	9	1	0	1	0	0	0	0	0	0	1	0	1	0	0	0
28	Zootecnia	21	10	8	15	11	7	0	0	0	0	0	0	0	0	0	0	0	0	3	2	1	0	0	0
	<b>SUB TOTAL PRINCIPAL</b>	1102	607	495	832	449	383	142	81	61	0	5	5	29	18	10	2	1	1	56	31	25	32	22	10
29	Ing. Agronomía Tropical	7	4	3	5	4	1	0	0	0	0	0	0	1	0	1	0	0	0	1	0	1	0	0	0
30	Ing. Forestal Tropical	9	7	2	8	6	2	0	0	0	0	0	0	0	0	0	0	0	0	1	1	0	0	0	0
31	Ing. Industrias Alimentarias Tropical	6	2	4	6	2	4	0	0	0	0	0	0	0	0	0	0	0	0	0	0	0	0	0	0
32	Ing. Zootecnia Tropical	1	1	0	1	1	0	0	0	0	0	0	0	0	0	0	0	0	0	0	0	0	0	0	0
	<b>SUB TOTAL SEDE SATIPO</b>	23	14	9	20	13	7	0	0	0	0	0	0	1	0	1	0	0	0	2	1	1	0	0	0
33	Adm. de Emp. Adm. de Negocios	11	3	8	10	2	8	0	0	0	0	0	0	0	0	0	0	0	0	1	1	0	0	0	0
34	Adm. de Emp. Hotelería Y Turismo	6	3	3	5	3	2	0	0	0	0	0	0	0	0	0	0	0	0	1	0	1	0	0	0
35	E.A.P. de Educ. Esp. Mecánica Automotriz	2	1	1	2	1	1	0	0	0	0	0	0	0	0	0	0	0	0	0	0	0	0	0	0
36	Ing. Agroindustria	5	3	2	5	3	2	0	0	0	0	0	0	0	0	0	0	0	0	0	0	0	0	0	0
	<b>SUB TOTAL SEDE TARMA</b>	24	10	14	22	9	15	0	0	0	0	0	0	0	0	0	0	0	0	2	1	1	0	0	0
37	E.A.P. de Educ. Esp. Mecánica Automotriz	2	2	0	2	2	0	0	0	0	0	0	0	0	0	0	0	0	0	0	0	0	0	0	0
38	Ing. Agroindustria	3	1	2	3	1	2	0	0	0	0	0	0	0	0	0	0	0	0	0	0	0	0	0	0
	<b>SUB TOTAL SEDE JUNÍN</b>	5	3	2	5	3	2	0	0	0	0	0	0	0	0	0	0	0	0	0	0	0	0	0	0

FUENTE: FICHA ESTADÍSTICA TITULADOS 2012

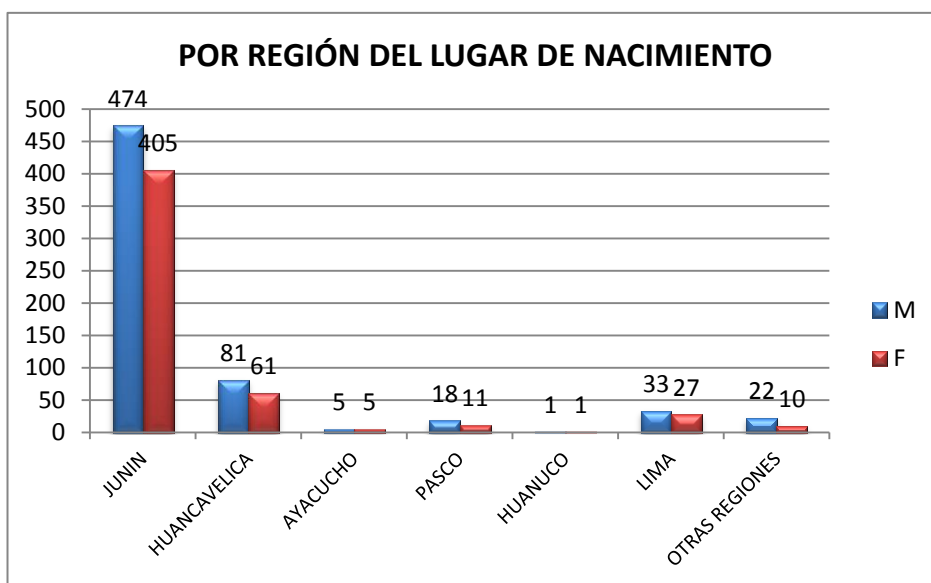



POSGRADO

## MAESTRÍA 2012-I: MATRICULADOS POR MENCIONES; SEGÚN UNIDADES DE POSGRADO

Nuestros matriculados en las diferentes maestrías según género son: Masculino 733 (57.80%) y Femenino 535 (42.20%).

**CUADRO N° 01**

N°	UNIDAD DE POSGRADO (FACULTAD)	MAESTRÍAS	MENCIONES	MATRICULADOS		
				POR SEXO		
				T	M	F
<b>TOTAL GENERAL</b>				<b>1268</b>	<b>733</b>	<b>535</b>
1	Administración de Empresas	Administración	Administración Estratégica de Empresas	42	18	24
2			Finanzas	35	16	19
3			Gestión de Empresas con TIC	5	5	0
4		Administración Pública y Gobierno	Gestión de Proyectos Públicos y Privados	12	7	5
5			Gerencia Municipal y Regional	53	37	16
6			Gerencia Pública Corporativa	14	10	4
7	Antropología		Antropología Jurídica	32	22	10
8	Arquitectura	Arquitectura	Urbanismo	10	6	4
9			Gestión y Organización de la Construcción	16	16	2
10	Agronomía		Desarrollo Rural Sostenible	5	5	0
11	Contabilidad	Contabilidad	Auditoría Integral	64	29	35
12			Gestión y Control Gubernamental	50	22	28
13	Ciencias Agrarias - Satipo	Desarrollo Sostenible	Gestión de la Producción Orgánica y Agonegocios	41	23	18
14	Ciencias Aplicadas - Tarma		Gestión Educativa y Didáctica	25	18	7
15	Ciencias de la Comunicación	Comunicación	Comunicación para el Desarrollo	48	21	27
16	Ciencias Forestales y del Ambiente		Gestión ambiental y Desarrollo Sostenible	85	40	45
17	Educación	Educación	Gestión Educativa - Huancayo	56	17	39
18			Gestión Educativa - Pangoa	10	5	5
19			Gestión Educativa - Huanta	24	9	15
20			Gestión Educativa - Satipo	0	0	0
21			Gestión Educativa - Lircay	0	0	0
22			Gestión Educativa - Pichanaki	0	0	0
23			Gestión Educativa - Jauja	0	0	0
24			Enseñanza Estratégica	37	7	30
25			Educación Matemática	23	12	11
26			Psicología Educativa	46	13	33
27			Psicología Educativa - Mazamari	0	0	0
28			Educación Superior	0	0	0
29			Razonamiento Lógico y Comprensión	2	0	2
30	Economía		Gestión Pública	86	44	42
31			Planificación y Proyectos de Inversión	83	52	31
32	Enfermería		Salud Pública	24	5	19
33	Ingeniería Eléctrica	Ingeniería Eléctrica	Sistemas Eléctricos de Distribución	0	0	0
34	Ingeniería Química		Ingeniería Química Ambiental	0	0	0
35			Ingeniería Ambiental	43	26	17
36	Ingeniería de Minas		Gestión Minera	42	42	0
37			Seguridad y Medio Ambiente en Minería	90	78	12
38	Ingeniería Mecánica	Ingeniería Mecánica	Gestión del Mantenimiento y la Sostenibilidad	31	31	0
39			Tecnología Energética	25	25	0
40	Ingeniería de Sistemas	Ingeniería de Sistemas	Gerencia de Sistemas Empresariales (presencial)	12	10	2
41			Gerencia de Sistemas Empresariales (distancia)	6	3	3
42			Gerencia de Tecnologías de Información y Comunicación	32	29	3
43			Sistemas Industriales y Gestión Empresarial	6	6	0
44	Sociología	Sociología	Gestión del Desarrollo Social	27	16	11
45	Trabajo Social	Políticas Sociales	Promoción de la Infancia	11	3	8
46	Zootecnia		Seguridad Alimentaria Nutricional	13	5	8

FUENTE: ESCUELA DE POSGRADO

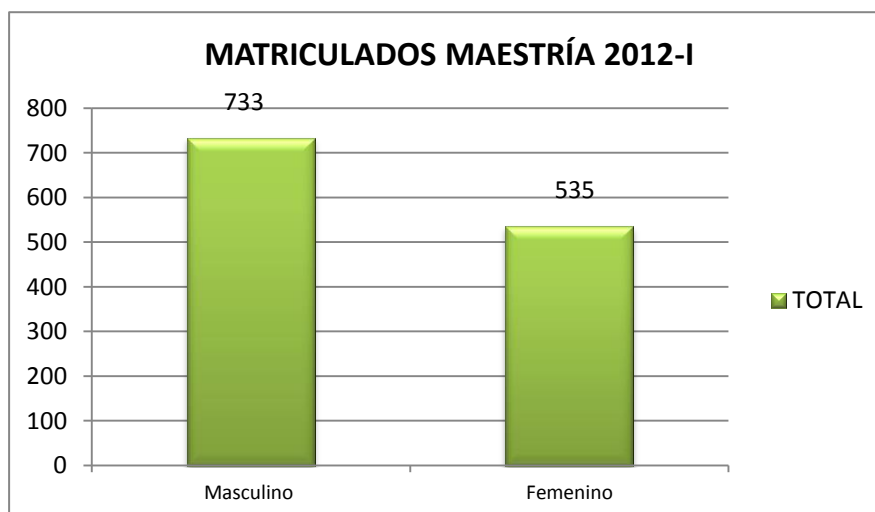

## MAESTRÍA 2012-I: EGRESADOS POR MENCIONES; SEGÚN UNIDADES DE POSGRADO

Nuestros egresados según género son: Masculino 30 (45.45%) y Femenino 36 (54.55%).

**CUADRO N° 02**

N°	UNIDAD DE POSGRADO (FACULTAD)	MAESTRÍAS	MENCIONES	EGRESADOS				
				POR SEXO				
				T	M	F		
<b>TOTAL GENERAL</b>				<b>66</b>	<b>30</b>	<b>36</b>		
1	Administración de Empresas	Administración	Administración Estratégica de Empresas	0	0	0		
2			Finanzas	0	0	0		
3			Gestión de Empresas con TIC	0	0	0		
4			Gestión de Proyectos Públicos y Privados	0	0	0		
5		Administración Pública y Gobierno	Gerencia Municipal y Regional	23	19	4		
6			Gerencia Pública Corporativa	0	0	0		
7	Antropología		Antropología Jurídica	0	0	0		
8	Arquitectura	Arquitectura	Urbanismo	0	0	0		
9			Gestión y Organización de la Construcción	0	0	0		
10	Agronomía		Desarrollo Rural Sostenible	0	0	0		
11	Contabilidad	Contabilidad	Auditoría Integral	0	0	0		
12			Gestión y Control Gubernamental	0	0	0		
13	Ciencias Agrarias - Satipo	Desarrollo Sostenible	Gestión de la Producción Orgánica y Agro negocios	0	0	0		
14	Ciencias Aplicadas - Tarma		Gestión Educativa y Didáctica	0	0	0		
15	Ciencias de la Comunicación	Comunicación	Comunicación para el Desarrollo	0	0	0		
16	Ciencias Forestales y del Ambiente		Gestión ambiental y Desarrollo Sostenible	0	0	0		
17	Educación	Educación	Gestión Educativa - Huancayo	21	6	15		
18			Gestión Educativa - Pangoa	0	0	0		
19			Gestión Educativa - Huanta	0	0	0		
20			Gestión Educativa - Satipo	0	0	0		
21			Gestión Educativa - Lircay	0	0	0		
22			Gestión Educativa - Pichanaki	0	0	0		
23			Gestión Educativa - Jauja	0	0	0		
24			Enseñanza Estratégica	0	0	0		
25			Educación Matemática	0	0	0		
26			Psicología Educativa	16	3	13		
27			Psicología Educativa - Mazamari	0	0	0		
28			Educación Superior	0	0	0		
29					Razonamiento Lógico y Comprensión	2	0	2
30			Economía		Gestión Pública	0	0	0
31	Planificación y Proyectos de Inversión	0			0	0		
32	Enfermería		Salud Pública	0	0	0		
33	Ingeniería Eléctrica	Ingeniería Eléctrica	Sistemas Eléctricos de Distribución	0	0	0		
34	Ingeniería Química		Ingeniería Química Ambiental	0	0	0		
35			Ingeniería Ambiental	0	0	0		
36	Ingeniería de Minas		Gestión Minera	0	0	0		
37			Seguridad y Medio Ambiente en Minería	0	0	0		
38	Ingeniería Mecánica	Ingeniería Mecánica	Gestión del Mantenimiento y la Sostenibilidad	0	0	0		
39			Tecnología Energética	0	0	0		
40	Ingeniería de Sistemas	Ingeniería de Sistemas	Gerencia de Sistemas Empresariales (presencial)	3	2	1		
41			Gerencia de Sistemas Empresariales (distancia)	0	0	0		
42			Gerencia de Tecnologías de Información y Comunicación	0	0	0		
43			Sistemas Industriales y Gestión Empresarial	0	0	0		
44	Sociología	Sociología	Gestión del Desarrollo Social	0	0	0		
45	Trabajo Social	Políticas Sociales	Promoción de la Infancia	1	0	1		
46	Zootecnia		Seguridad Alimentaria Nutricional	0	0	0		

FUENTE: ESCUELA DE POSGRADO

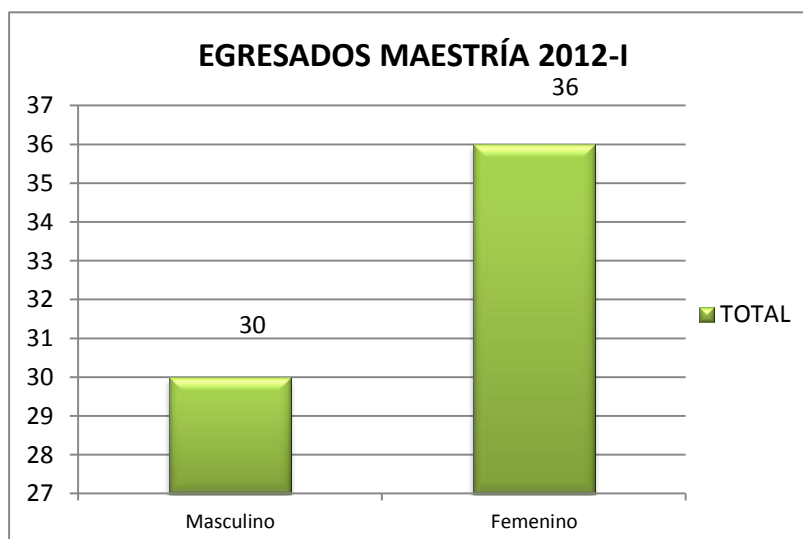

## MAESTRÍA 2012-II: MATRICULADOS POR MENCIONES; SEGÚN UNIDADES DE POSGRADO

Nuestros matriculados en maestría son: Masculino 816 (53.26%) y Femenino 716 (46.74%).

**CUADRO N° 03**

N°	UNIDAD DE POSGRADO (FACULTAD)	MAESTRÍAS	MENCIONES	MATRICULADOS		
				T	M	F
<b>TOTAL</b>				<b>1532</b>	<b>816</b>	<b>716</b>
1	Administración de Empresas	Administración	Administración Estratégica de Empresas	89	42	47
2			Finanzas	69	32	37
3			Gestión de Empresas con TIC	5	5	0
4			Gestión de Proyectos Públicos y Privados	38	23	15
5		Administración Pública y Gobierno	Gerencia Municipal y Regional	53	36	17
6			Gerencia Pública Corporativa	37	24	13
7	Antropología		Antropología Jurídica	32	22	10
8	Arquitectura	Arquitectura	Urbanismo	9	4	5
9			Gestión y Organización de la Construcción	0	0	0
10	Agronomía		Desarrollo Rural Sostenible	4	4	0
11	Contabilidad	Contabilidad	Auditoría Integral	57	26	31
12			Gestión y Control Gubernamental	43	26	17
13	Ciencias Agrarias - Satipo	Desarrollo Sostenible	Gestión de la Producción Orgánica y Agonegocios	38	20	18
14	Ciencias Aplicadas - Tarma		Gestión Educativa y Didáctica	23	12	11
15	Ciencias de la Comunicación	Comunicación	Comunicación para el Desarrollo	39	16	23
16	Ciencias Forestales y del Ambiente		Gestión ambiental y Desarrollo Sostenible	74	44	30
17	Educación	Educación	Gestión Educativa - Huancayo	90	35	55
18			Gestión Educativa - Pangoa	20	8	12
19			Gestión Educativa - Huanta	43	18	25
20			Gestión Educativa - Satipo	39	15	24
21			Gestión Educativa - Lircay	27	8	19
22			Gestión Educativa - Pichanaki	14	7	7
23			Gestión Educativa - Jauja	23	1	22
24			Enseñanza Estratégica	78	14	64
25			Educación Matemática	35	22	13
26			Psicología Educativa	80	21	59
27			Psicología Educativa - Mazamari	9	6	3
28			Educación Superior	13	4	9
29			Razonamiento Lógico y Comprensión	0	0	0
30	Economía		Gestión Pública	75	35	40
31			Planificación y Proyectos de Inversión	58	35	23
32	Enfermería		Salud Pública	20	3	17
33	Ingeniería Eléctrica	Ingeniería Eléctrica	Sistemas Eléctricos de Distribución	30	29	1
34	Ingeniería Química		Ingeniería Química Ambiental	0	0	0
35			Ingeniería Ambiental	35	21	14
36	Ingeniería de Minas		Gestión Minera	29	29	0
37			Seguridad y Medio Ambiente en Minería	68	58	10
38	Ingeniería Mecánica		Gestión del Mantenimiento y la Sostenibilidad	26	26	0
39			Tecnología Energética	25	25	0
40	Ingeniería de Sistemas	Ingeniería de Sistemas	Gerencia de Sistemas Empresariales (presencial)	8	8	0
41			Gerencia de Sistemas Empresariales (distancia)	5	3	2
42			Gerencia de Tecnologías de Información y Comunicación	27	25	2
43			Sistemas Industriales y Gestión Empresarial	6	6	0
44	Sociología	Sociología	Gestión del Desarrollo Social	20	12	8
45	Trabajo Social	Políticas Sociales	Promoción de la Infancia	10	2	8
46	Zootecnia		Seguridad Alimentaria Nutricional	9	4	5

FUENTE: ESCUELA DE POSGRADO

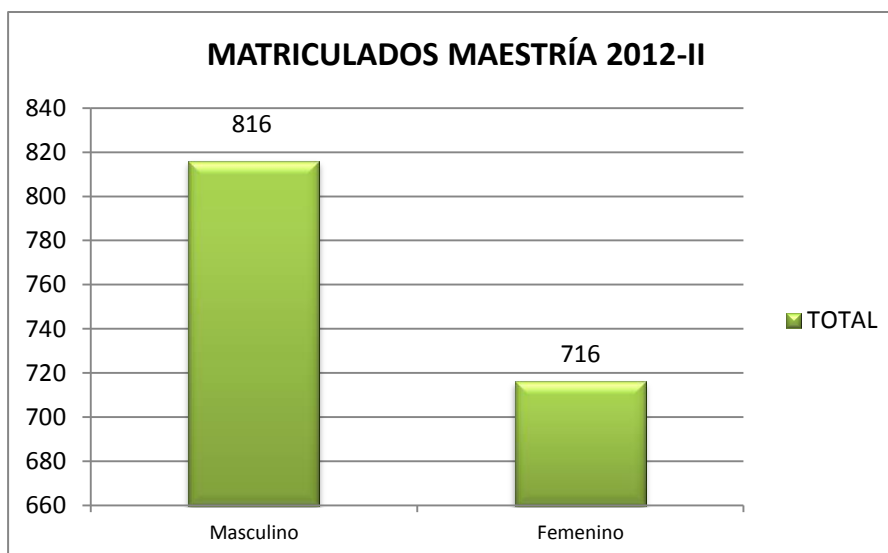

## DOCTORADO 2012-I: MATRICULADOS POR MENCIONES; SEGÚN UNIDADES DE POSGRADO

Nuestros matriculados en doctorados son: Masculino 116 (80.56%) y Femenino 28 (19.44%).

**CUADRO N° 07**

N°	UNIDAD DE POSGRADO (FACULTAD)	DOCTORADOS	MATRICULADOS		
			POR SEXO		
			T	M	F
<b>TOTAL GENERAL</b>			<b>144</b>	<b>116</b>	<b>28</b>
1	Administración de Empresas	En Administración	14	12	2
2	Ciencias Forestales y del Ambiente	En Ciencias Ambientales y Desarrollo Sostenible	31	23	8
3	Educación	En Educación	20	7	13
4	Enfermería	En Ciencias de la Salud y Salud Pública	0	0	0
5	Ingeniería Química	En Ingeniería Química y Ambiental	30	28	2
6	Ingeniería de Minas	En Seguridad y Control de Pérdidas en Minería	30	28	2
7	Ingeniería de Sistemas	En Sistemas de Ingeniería	19	18	1

FUENTE: ESCUELA DE POSGRADO

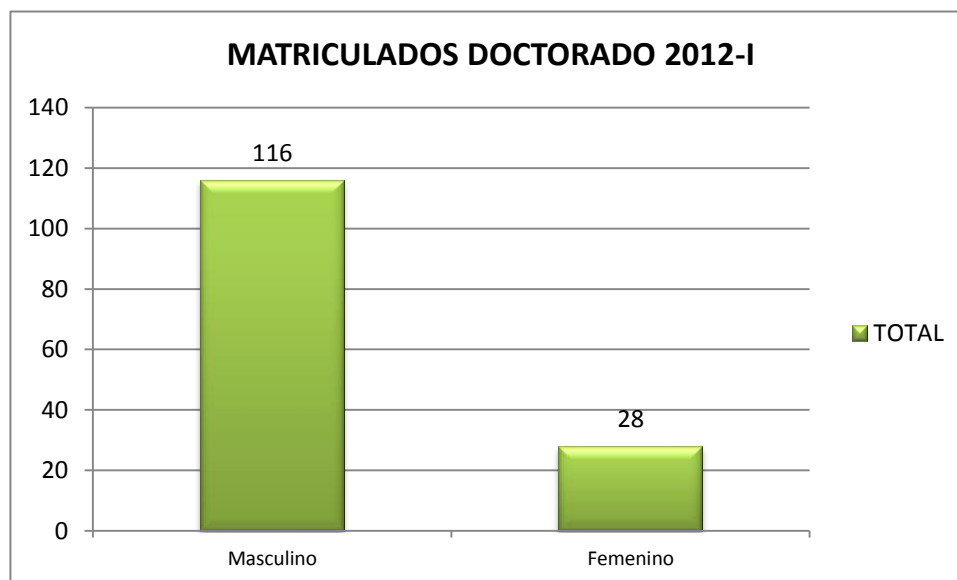



## DOCTORADO 2012-I: GRADUADOS POR MENCIONES; SEGÚN UNIDADES DE POSGRADO

Nuestros graduados en doctorados son: Masculino 1 (33.33 %) y Femenino 2 (66.67%).

CUADRO N° 08

N°	UNIDAD DE POSGRADO (FACULTAD)	DOCTORADOS	GRADUADOS		
			POR SEXO		
			T	M	F
<b>TOTAL GENERAL</b>			<b>3</b>	<b>1</b>	<b>2</b>
1	Administración de Empresas	En Administración	0	0	0
2	Ciencias Forestales y del Ambiente	En Ciencias Ambientales y Desarrollo Sostenible	0	0	0
3	Educación	En Educación	0	0	0
4	Enfermería	En Ciencias de la Salud y Salud Pública	3	1	2
5	Ingeniería Química	En Ingeniería Química y Ambiental	0	0	0
6	Ingeniería de Minas	En Seguridad y Control de Pérdidas en Minería	0	0	0
7	Ingeniería de Sistemas	En Sistemas de Ingeniería	0	0	0

FUENTE: ESCUELA DE POSGRADO

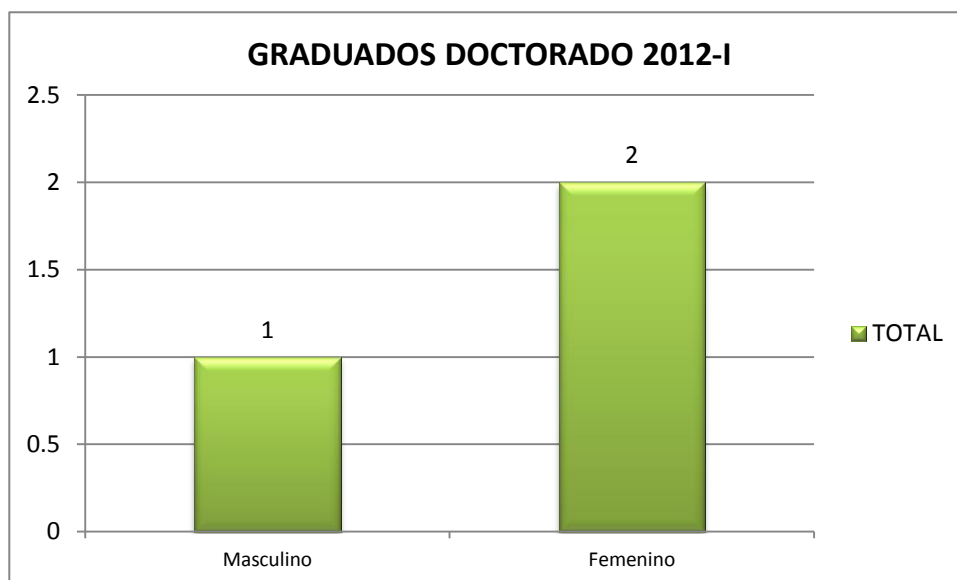

## DOCTORADO 2012-II: MATRICULADOS POR MENCIONES; SEGÚN UNIDADES DE POSGRADO

Nuestros matriculados en doctorados son: Masculino 131 (72.38%) y Femenino 50 (27.62%).

CUADRO N° 09

N°	UNIDAD DE POSGRADO (FACULTAD)	DOCTORADOS	MATRICULADOS		
			POR SEXO		
			T	M	F
<b>TOTAL</b>			<b>181</b>	<b>131</b>	<b>50</b>
1	Administración de Empresas	En Administración	29	24	5
2	Ciencias Forestales y del Ambiente	En Ciencias Ambientales y Desarrollo Sostenible	31	23	8
3	Educación	En Educación	43	17	26
4	Enfermería	En Ciencias de la Salud y Salud Pública	0	0	0
5	Ingeniería Química	En Ingeniería Química y Ambiental	32	25	7
6	Ingeniería de Minas	En Seguridad y Control de Pérdidas en Minería	27	24	3
7	Ingeniería de Sistemas	En Sistemas de Ingeniería	19	18	1

FUENTE: ESCUELA DE POSGRADO

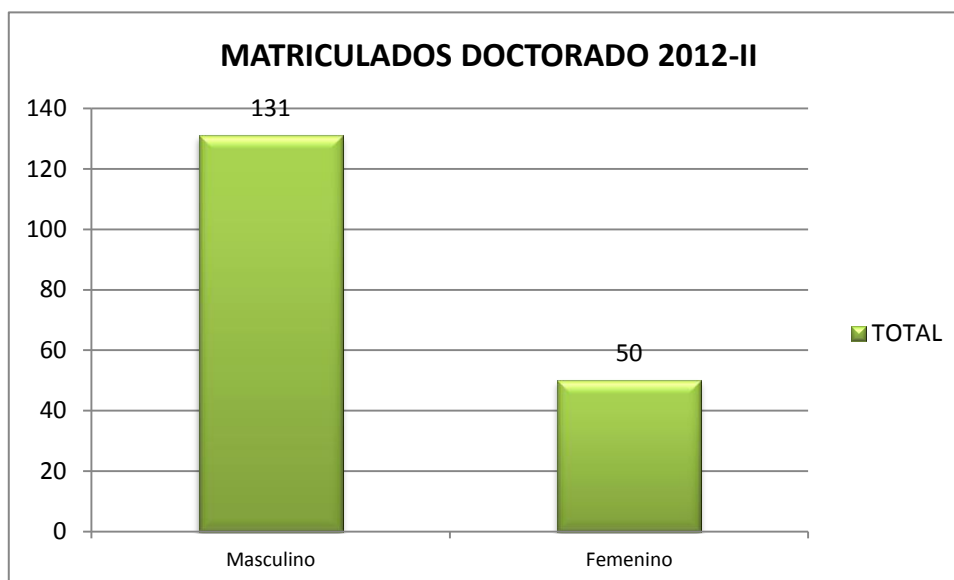

## RESUMEN MAESTRÍAS Y DOCTORADOS 2012

Nuestros maestristas y doctorados; matriculados, egresados y graduados en el año 2012.

**CUADRO N° 13**

DOCTORADO	ALUMNOS EN DOCTORADOS	MATRICULADOS DOCTORADOS	EGRESADOS DOCTORADOS	GRADUADOS DOCTORADOS	MAESTRÍAS	ALUMNOS EN MAESTRIAS	MATRICULADOS MAESTRIAS	EGRESADOS MAESTRIAS	GRADUADOS MAESTRIAS
<b>TOTAL GENERAL</b>	<b>361</b>	<b>361</b>	<b>96</b>	<b>3</b>	<b>TOTAL GENERAL</b>	<b>3386</b>	<b>3747</b>	<b>666</b>	<b>83</b>
2012 - I	144	144	0	3	2012 - I	1268	1412	66	47
2012 - II	181	181	94	0	2012 - II	1532	1713	480	36
2012 - III	36	36	2	0	2012 - III	586	622	120	0

FUENTE: ESCUELA DE POSGRADO

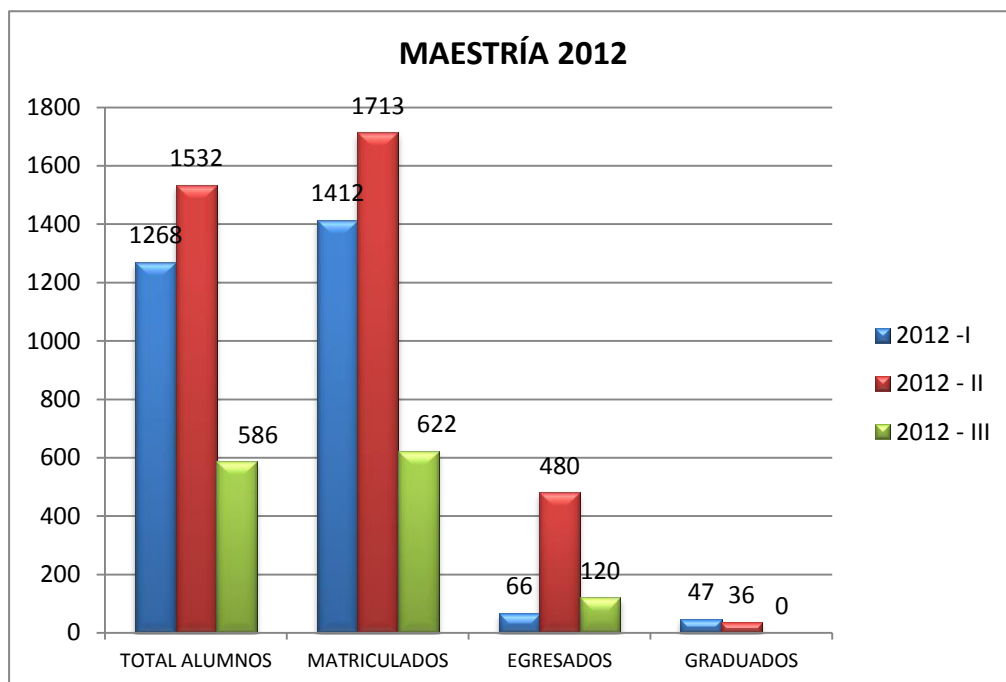
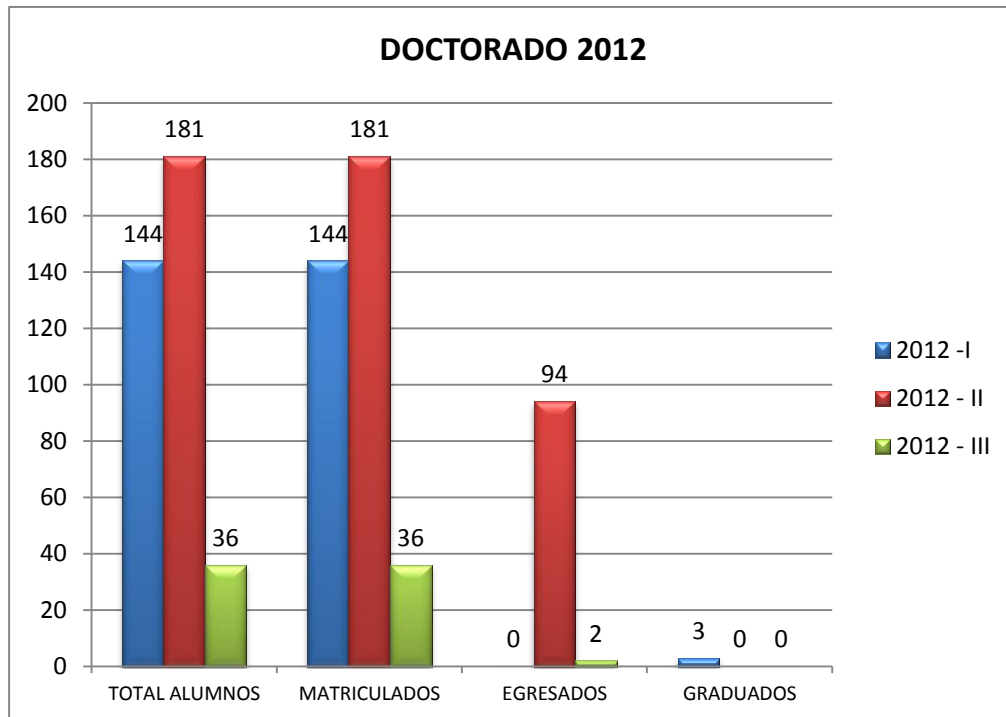

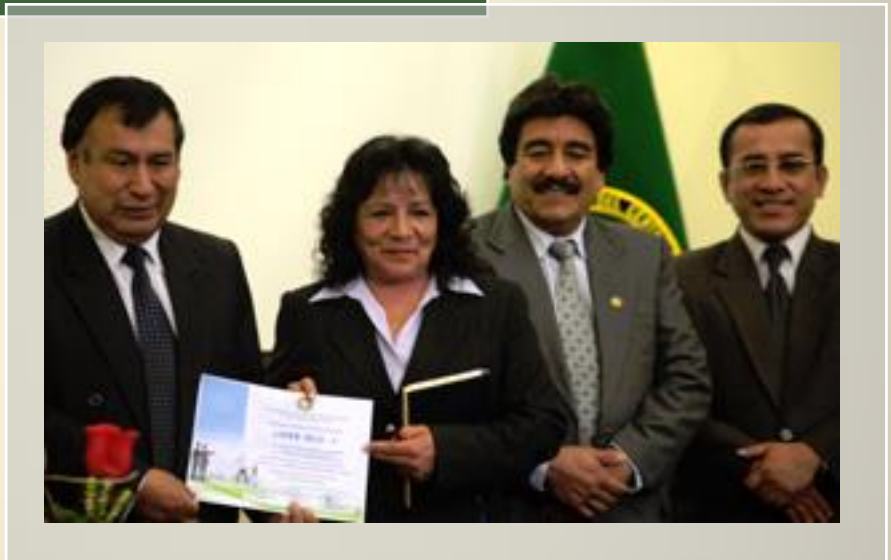

PERSONAL

UNIVERSITARIO

## PERSONAL DOCENTE 2012: POR CONDICIÓN LABORAL Y SEXO; SEGÚN AUTORIDADES Y FACULTADES

En el cuadro y gráfico se presenta personal docente nombrado y contratado por condición laboral como es: Docentes Nombrados 649 (83.42%), Docentes Contratados 129 (16.58%).

**CUADRO N° 01**

N°	FACULTADES	DOCENTES UNIVERSITARIOS POR CONDICION LABORAL Y SEXO								
		TOTAL GENERAL			TOTAL NOMBRADOS			TOTAL CONTRATADOS		
		T	M	F	T	M	F	T	M	F
<b>TOTAL GENERAL</b>		778	624	150	649	530	119	129	97	32
1	Rector	1	1	0	1	1	0	0	0	0
2	Vicerrector Académico	1	1	0	1	1	0	0	0	0
3	Vicerrector Administrativo	1	1	0	1	1	0	0	0	0
4	Escuela de Posgrado	1	0	1	1	0	1	0	0	0
<b>TOTAL AUTORIDADES</b>		4	3	1	4	3	1	0	0	0
1	Administración de Empresas	39	35	4	26	24	2	13	11	2
2	Agronomía	40	36	4	39	36	3	1	0	1
3	Antropología	21	19	2	17	15	1	4	3	1
4	Arquitectura	38	37	1	34	33	1	4	4	0
5	Ciencias de la Comunicación	20	14	6	14	10	4	6	4	2
6	C.c. Forestales y del Medio Ambiente	32	24	8	29	21	8	3	3	0
7	Contabilidad	30	28	2	26	24	2	4	4	0
8	Economía	27	25	2	22	20	2	5	5	0
9	<b>EDUCACIÓN</b>	80	60	20	59	48	11	21	12	9
10	Educación	35	6	29	32	5	27	3	1	2
11	Ingeniería Civil	20	18	2	12	11	1	8	7	1
12	Ingeniería de Minas	25	25	0	21	21	0	4	4	0
13	Ingeniería de Sistemas	25	23	2	20	19	1	5	4	1
14	Ingeniería Eléctrica y Electrónica	30	30	0	27	27	0	3	3	0
15	Ingeniería en Industrias Alimentarias	29	18	11	27	15	11	2	2	0
16	Ingeniería Mecánica	34	34	0	27	27	0	7	7	0
17	Ing. Metalúrgica y de Materiales	24	23	1	21	20	1	3	3	0
18	Ingeniería Química	37	31	6	35	29	6	2	2	0
19	Medicina Humana	51	48	3	43	40	3	8	8	0
20	Sociología	22	15	7	18	14	4	4	1	3
21	Trabajo Social	21	4	17	17	3	14	4	1	3
22	Zootecnia	32	26	6	31	26	5	1	0	1
<b>SUB TOTAL HUANCAYO</b>		712	579	133	597	490	107	115	89	26
23	Ciencias Agrarias (Satipo)	22	15	6	18	14	4	4	2	2
<b>SUB TOTAL SEDE SATIPO</b>		22	15	6	18	14	4	4	2	2
24	Ciencias Aplicadas (Tarma)	26	19	7	19	15	4	7	4	3
<b>SUB TOTAL SEDE TARMA</b>		26	19	7	19	15	4	7	4	3
25	Ingeniería y Ciencias Humanas (Junín)	14	10	4	11	8	3	3	2	1
<b>SUB TOTAL SEDE JUNÍN</b>		14	10	4	11	8	3	3	2	1

FUENTE: PLANILLA DE REMUNERACIONES DICIEMBRE 2012

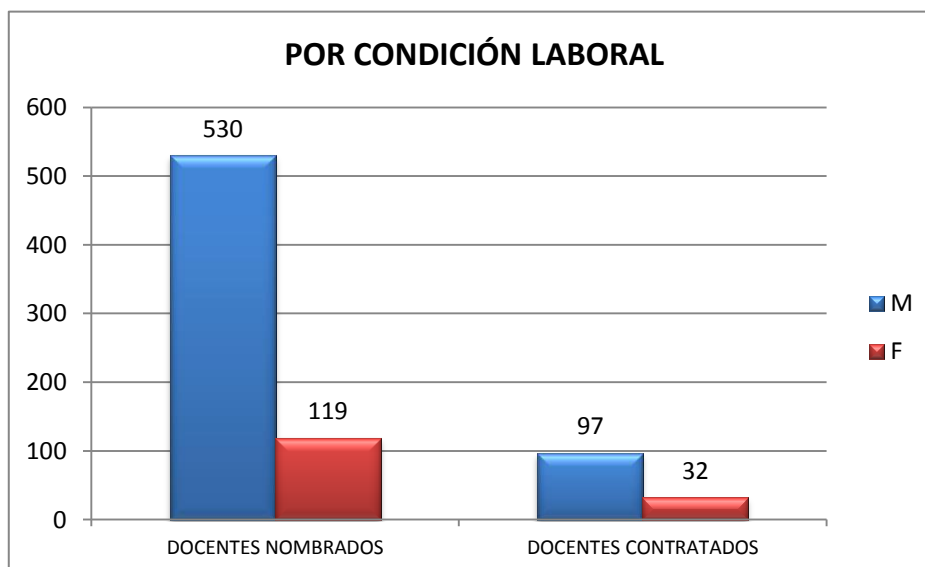

## PERSONAL DOCENTE ORDINARIO 2012: POR DEDICACIÓN Y SEXO; SEGÚN FACULTADES

En el cuadro y gráfico se presenta Personal Docente nombrado por dedicación: Principal 166 (26.31%), Asociado 272 (43.11%), Auxiliar 193 (30.59%).

CUADRO N° 02

N°	FACULTADES	TOTAL			TOTAL PRINCIPAL			PDE			PTC			PTP			TOTAL ASOCIADO			ADE			ATC			ATP			TOTAL AUXILIARES			UDE			UTC			UTP			JP		
		T	M	F	T	M	F	T	M	F	T	M	F	T	M	F	T	M	F	T	M	F	T	M	F	T	M	F	T	M	F	T	M	F	T	M	F	T	M	F			
<b>TOTAL GENERAL</b>		649	530	119	166	139	27	127	102	25	39	37	2	0	0	0	272	215	57	119	91	28	147	119	28	6	5	1	193	162	31	6	5	1	154	132	22	33	25	8	18	14	4
1	Rector	1	1	0	1	1	0	1	1	0	0	0	0	0	0	0	0	0	0	0	0	0	0	0	0	0	0	0	0	0	0	0	0	0	0	0	0	0	0	0	0	0	0
2	Vicerector Académico	1	1	0	1	1	0	1	1	0	0	0	0	0	0	0	0	0	0	0	0	0	0	0	0	0	0	0	0	0	0	0	0	0	0	0	0	0	0	0	0	0	0
3	Vicerector Administrativo	1	1	0	1	1	0	1	1	0	0	0	0	0	0	0	0	0	0	0	0	0	0	0	0	0	0	0	0	0	0	0	0	0	0	0	0	0	0	0	0	0	0
4	Escuela de Posgrado	1	0	1	1	0	1	1	0	1	0	0	0	0	0	0	0	0	0	0	0	0	0	0	0	0	0	0	0	0	0	0	0	0	0	0	0	0	0	0	0	0	0
<b>TOTAL AUTORIDADES</b>		4	3	1	4	3	1	4	3	1	0	0	0	0	0	0	0	0	0	0	0	0	0	0	0	0	0	0	0	0	0	0	0	0	0	0	0	0	0	0	0	0	0
1	Administración de Empresas	26	23	3	5	3	2	5	3	2	0	0	0	0	0	0	11	13	1	3	3	0	10	9	1	1	1	0	7	7	0	0	0	0	7	7	0	0	0	0	0	0	0
2	Agronomía	38	36	3	16	11	2	0	0	0	16	11	2	0	0	0	15	11	1	8	7	1	7	7	0	0	0	0	7	7	0	0	0	0	7	7	0	0	0	0	1	1	0
3	Antropología	17	15	1	2	2	0	2	2	0	0	0	0	0	0	0	8	7	1	3	3	0	5	4	1	0	0	0	7	7	0	0	0	0	7	7	0	0	0	0	0	0	0
4	Arquitectura	34	33	1	16	16	0	11	11	0	5	5	0	0	0	0	13	12	1	1	1	0	11	10	1	1	1	0	5	5	0	0	0	0	4	4	0	1	1	0	0	0	0
5	Ciencias de la Comunicación	11	10	4	1	1	0	0	0	0	1	1	0	0	0	0	7	4	3	3	1	2	4	3	1	0	0	0	6	5	1	1	1	0	5	4	1	0	0	0	0	0	0
6	Ec. Forestales y del Medio Ambiente	29	21	8	11	9	2	10	8	2	1	1	0	0	0	0	6	5	1	5	4	1	1	1	0	0	0	0	7	4	3	0	0	0	6	4	2	1	0	1	5	3	2
7	Contabilidad	26	24	2	5	5	0	5	5	0	0	0	0	0	0	0	12	11	1	9	8	1	2	2	0	1	1	0	8	7	1	0	0	0	5	4	1	3	3	0	1	1	0
8	Economía	22	20	2	7	7	0	7	7	0	0	0	0	0	0	0	11	10	1	4	4	0	7	6	1	0	0	0	4	3	1	0	0	0	4	3	1	0	0	0	0	0	0
9	EDUCACIÓN	59	48	11	20	19	1	11	13	1	6	6	0	0	0	0	28	21	7	7	6	1	19	11	5	2	1	1	11	8	3	1	1	0	7	6	1	3	1	2	0	0	0
10	Enfermería	32	6	26	3	0	3	3	0	3	0	0	0	0	0	0	23	4	19	17	2	15	6	2	4	0	0	0	6	2	4	0	0	0	5	1	4	1	1	0	0	0	0
11	Ingeniería Civil	12	11	1	3	3	0	2	2	0	1	1	0	0	0	0	2	1	1	0	0	0	2	1	1	0	0	0	7	7	0	0	0	0	7	7	0	0	0	0	0	0	0
12	Ingeniería de Minas	21	21	0	6	6	0	6	6	0	0	0	0	0	0	0	11	11	0	8	8	0	3	3	0	0	0	0	4	4	0	0	0	0	4	4	0	0	0	0	0	0	0
13	Ingeniería de Sistemas	20	19	1	2	2	0	1	1	0	1	1	0	0	0	0	9	8	1	1	1	0	8	7	1	0	0	0	8	8	0	0	0	0	6	6	0	2	2	0	1	1	0
14	Ingeniería Eléctrica y Electrónica	27	27	0	4	4	0	4	4	0	0	0	0	0	0	0	13	13	0	7	7	0	6	6	0	0	0	0	9	9	0	0	0	0	9	9	0	0	0	0	1	1	0
15	Ingeniería en Industrias Alimentarias	27	15	11	13	7	6	13	7	6	0	0	0	0	0	0	11	7	4	6	5	1	5	2	3	0	0	0	2	1	1	0	0	0	2	1	1	0	0	0	1	1	0
16	Ingeniería Mecánica	27	27	0	5	5	0	5	5	0	0	0	0	0	0	0	11	11	0	6	6	0	5	5	0	0	0	0	9	9	0	0	0	0	9	9	0	0	0	0	2	2	0
17	Ing. Metalúrgica y de Materiales	21	20	1	7	6	1	7	6	1	0	0	0	0	0	0	9	9	0	5	5	0	4	4	0	0	0	0	2	2	0	1	1	0	1	1	0	0	0	0	3	3	0
18	Ingeniería Química	35	29	6	7	6	1	7	6	1	0	0	0	0	0	0	20	18	2	12	10	2	7	7	0	1	1	0	8	5	3	0	0	0	8	5	3	0	0	0	0	0	0
19	Medicina Humana	43	40	3	5	5	0	0	0	5	5	0	0	0	0	11	10	1	0	0	0	11	10	1	0	0	0	27	25	2	0	0	0	12	12	0	15	13	2	0	0	0	
20	Sociología	18	11	4	5	4	1	5	4	1	0	0	0	0	0	0	10	8	2	7	5	2	3	3	0	0	0	0	3	2	1	0	0	0	3	2	1	0	0	0	0	0	0
21	Trabajo Social	17	3	11	5	1	4	4	0	4	1	1	0	0	0	0	7	1	6	2	0	2	5	1	4	0	0	0	3	1	2	0	0	0	3	1	2	0	0	0	2	0	2
22	Zootecnia	31	26	5	11	9	2	9	7	2	2	2	0	0	0	0	10	9	1	4	4	0	6	5	1	0	0	0	10	8	2	0	0	0	10	8	2	0	0	0	0	0	0
<b>SUB TOTAL HUANCAYO</b>		597	490	107	169	134	25	100	97	23	39	37	2	0	0	0	261	207	54	116	90	26	137	112	25	6	5	1	160	136	24	3	3	0	111	102	19	26	21	5	17	13	4
23	Ciencias Agropecuarias (Salpo)	18	11	4	2	2	0	2	2	0	0	0	0	0	0	0	7	5	2	0	0	0	7	5	2	0	0	0	9	7	2	1	1	0	4	4	0	4	2	2	0	0	0
<b>SUB TOTAL SEDE SA TIPO</b>		18	11	4	2	2	0	2	2	0	0	0	0	0	0	0	7	5	2	0	0	0	7	5	2	0	0	0	9	7	2	1	1	0	4	4	0	4	2	2	0	0	0
24	Ciencias Aplicadas (Tarma)	19	15	4	0	0	0	0	0	0	0	0	0	0	0	0	4	3	1	1	1	0	3	2	1	0	0	0	15	12	3	1	0	1	11	12	2	0	0	0	0	0	0
<b>SUB TOTAL SEDE Tarma</b>		19	15	4	0	0	0	0	0	0	0	0	0	0	0	0	4	3	1	1	1	0	3	2	1	0	0	0	15	12	3	1	0	1	11	12	2	0	0	0	0	0	0
25	Ingeniería y Ciencias Humanas (Junín)	11	8	3	1	0	1	1	0	1	0	0	0	0	0	0	0	0	0	0	0	0	0	0	0	0	0	0	9	7	2	1	1	0	5	4	1	3	2	1	1	1	0
<b>SUB TOTAL SEDE JUNÍN</b>		11	8	3	1	0	1	1	0	1	0	0	0	0	0	0	0	0	0	0	0	0	0	0	0	0	0	0	9	7	2	1	1	0	5	4	1	3	2	1	1	1	0

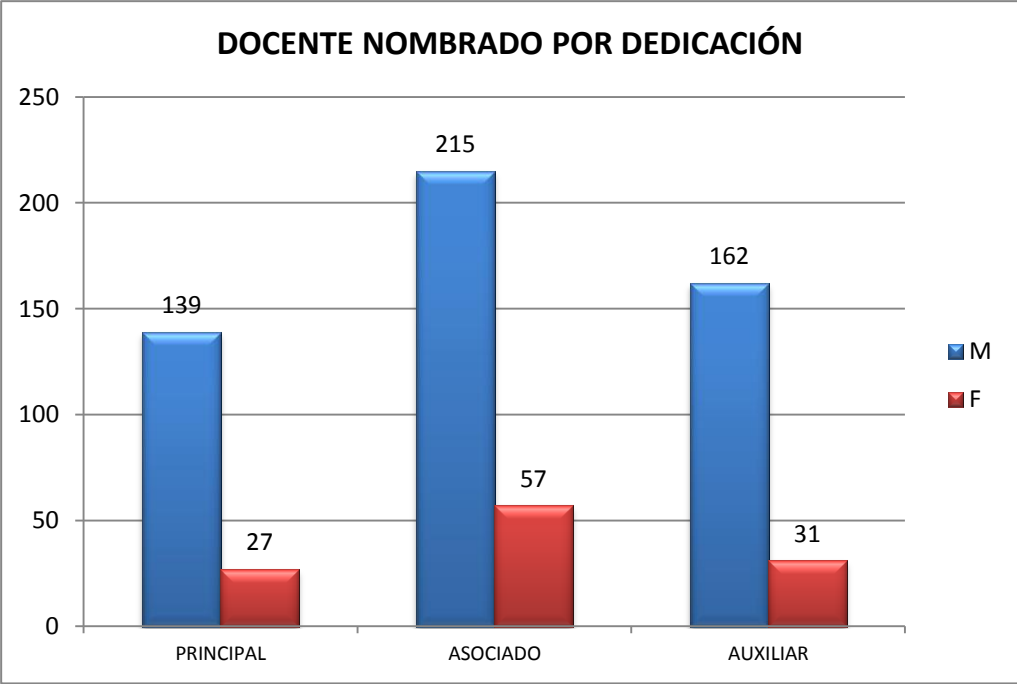

FUENTE: PLANILLA DE REMUNERACIONES DICIEMBRE 2012





OTROS INDICADORES

## INVESTIGADORES E INVESTIGACIONES 2012, SEGÚN FACULTAD

Los investigadores e investigaciones realizadas según facultad hacen un total de 382 investigaciones e investigadores 631.

**CUADRO N° 01**

N°	DEPENDENCIA	N° DE INVESTIGADORES												
		TOTAL INVESTIGACIONES	PROMEDIO INVESTIGADORES	ENERO	FEBRERO	MARZO	ABRIL	MAYO	JUNIO	JULIO	AGOSTO	SEPTIEMBRE	OCTUBRE	NOVIEMBRE
<b>TOTAL GENERAL</b>		<b>382</b>	<b>631</b>	<b>639</b>	<b>642</b>	<b>640</b>	<b>640</b>	<b>638</b>	<b>637</b>	<b>631</b>	<b>629</b>	<b>613</b>	<b>618</b>	<b>618</b>
<b>1</b>	<b>ADMINISTRATIVOS</b>	<b>1</b>	<b>58</b>	<b>59</b>	<b>60</b>	<b>60</b>	<b>61</b>	<b>61</b>	<b>60</b>	<b>61</b>	<b>58</b>	<b>58</b>	<b>53</b>	<b>53</b>
<b>2</b>	Administración de Empresas	24	26	29	29	29	26	26	26	27	27	27	27	27
<b>3</b>	Agronomía	23	41	40	41	41	42	41	41	41	41	41	41	41
<b>4</b>	Arquitectura	18	15	18	13	11	15	15	15	15	15	15	15	15
<b>5</b>	Ciencias Agrarias (Salpo)	12	12	11	11	11	11	12	12	9	9	10	11	13
<b>6</b>	Ciencias Aplicadas (Tarma)	12	19	19	19	19	15	15	15	19	19	19	19	19
<b>7</b>	Ciencias de la Comunicación	6	12	19	19	19	12	12	12	11	11	11	13	13
<b>8</b>	Ciencias Forestales y del Ambiente	20	28	29	29	29	26	26	27	28	28	28	27	27
<b>9</b>	Contabilidad	19	21	19	19	19	20	20	20	22	22	22	21	21
<b>10</b>	Economía	9	19	22	22	22	20	20	20	18	18	18	11	11
<b>11</b>	Educación	36	54	55	55	55	56	56	55	54	54	54	50	50
<b>12</b>	Enfermería	18	26	31	31	31	28	28	28	21	21	22	23	26
<b>13</b>	Entropología	18	17	17	17	17	17	17	17	17	17	17	16	16
<b>14</b>	Ingeniería Civil	5	19	19	19	19	11	11	11	19	19	19	19	19
<b>15</b>	Ingeniería de Minas	19	24	24	24	24	25	25	25	24	24	24	24	25
<b>16</b>	Ingeniería de Sistemas	7	18	11	19	19	12	12	12	15	15	11	11	11
<b>17</b>	Ingeniería Eléctrica y Electrónica	12	27	28	28	28	25	25	25	27	27	27	26	26
<b>18</b>	Ingeniería en Industrias Alimentarias	15	26	24	26	26	26	26	26	27	27	27	26	26
<b>19</b>	Ingeniería Mecánica	18	28	28	28	28	28	28	28	29	29	29	28	28
<b>20</b>	Ingeniería Metalúrgica y de Materiales	12	20	20	20	20	20	19	19	20	20	20	20	20
<b>21</b>	Ingeniería Química	29	47	47	47	47	47	47	47	46	47	47	47	47
<b>22</b>	Ingeniería y Ciencias Humanas (Junín)	18	9	9	9	9	9	9	9	9	9	9	7	7
<b>23</b>	Medicina Humana	6	7	7	7	7	7	7	7	7	7	7	8	9
<b>24</b>	Sociología	20	19	19	19	19	20	20	20	20	20	19	19	19
<b>25</b>	Trabajo Social	12	19	20	20	20	20	20	20	19	19	19	18	18
<b>26</b>	Zoología	20	35	35	35	35	35	34	34	35	35	35	34	34

\* LOS PROYECTOS DE INVESTIGACIÓN SON INSCRITOS EN UN DETERMINADO INSTITUTO DE INVESTIGACIÓN (FACULTAD)



## PROYECTOS INSCRITOS EN EXTENSIÓN UNIVERSITARIA Y PROYECCIÓN SOCIAL

Los proyectos de extensión universitaria y proyección social según facultad son: Extensión Universitaria 66 (27.62%), Transferencia Tecnológica 101 (42.25%), Imagen Institucional 66 (27.62%), Proyectos de Desarrollo Cultural y Artístico 6 (2.51%)

**CUADRO N° 02**

N°	CARRERAS PROFESIONALES	PROYECTOS PERIODO 2012				
		TOTAL	EXTENSIÓN UNIVERSITARIA	TRANSFERENCIA TECNOLÓGICA	IMAGEN INSTITUCIONAL	PROYECTOS DE DESARROLLO CULTURAL Y ARTÍSTICO
<b>TOTAL GENERAL</b>		<b>239</b>	<b>66</b>	<b>101</b>	<b>66</b>	<b>6</b>
1	Administración de Empresas	16	2	-	14	-
2	Agronomía	1	-	1	-	-
3	Antropología	5	2	1	-	2
4	Arquitectura	16	-	13	3	-
5	Ciencias de la Comunicación	5	-	2	1	2
6	Ciencias Forestales y del Ambiente	9	7	2	-	-
7	Contabilidad	4	-	4	-	-
8	Economía	5	-	3	2	-
9	Educación	32	6	-	25	1
10	Enfermería	8	2	5	1	-
11	Ingeniería Civil	14	-	14	-	-
12	Ingeniería de Minas	2	1	1	-	-
13	Ingeniería de Sistemas	14	4	10	-	-
14	Ingeniería Eléctrica y Electrónica	3	2	1	-	-
15	Ingeniería en Industrias Alimentarias	3	1	2	-	-
16	Ingeniería Mecánica	7	1	5	1	-
17	Ingeniería Metalúrgica y de Materiales	4	-	-	4	-
18	Ingeniería Química	8	3	4	1	-
19	Medicina Humana	4	4	-	-	-
20	Sociología	2	1	1	-	-
21	Trabajo Social	9	6	2	1	-
22	Zootecnia	12	3	7	2	-
23	Ciencias Agrarias - Satipo	16	2	11	3	-
24	Ciencias Aplicadas - Tarma	24	11	9	3	1
25	Ing. y Ciencias Humanas - Junín	4	1	3	-	-
26	Polivalentes	12	7	-	5	-

FUENTE: OFICINA GENERAL DE EXTENSIÓN UNIVERSITARIA Y PROYECCIÓN SOCIAL

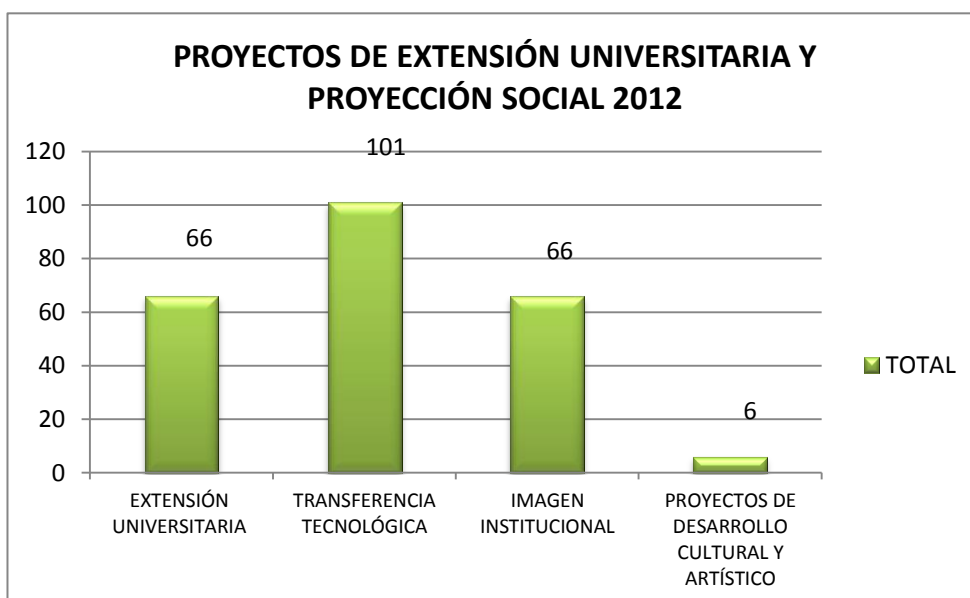

## ASESORES Y EJECUTORES DE PROYECTOS INSCRITOS 2012

Los asesores y ejecutores de proyectos de extensión universitaria y proyección social según facultad son: Extensión Universitaria 594 (28.91%), Transferencia Tecnológica 721 (35.09%), Imagen Institucional 631 (30.7%), Proyectos de Desarrollo Cultural y Artístico 109 (5.3%).

**CUADRO N° 03**

N°	CARRERAS PROFESIONALES	PROYECTOS PERIODO 2012												
		TOTAL	EXTENSIÓN UNIVERSITARIA			TRANSFERENCIA TECNOLÓGICA			IMAGEN INSTITUCIONAL			PROYECTOS DE DESARROLLO CULTURAL Y ARTÍSTICO		
			TOTAL	DOCENTE	ADMINIST.	TOTAL	DOCENTE	ADMINIST.	TOTAL	DOCENTE	ADMINIST.	TOTAL	DOCENTE	ADMINIST.
<b>TOTAL GENERAL</b>		<b>2055</b>	<b>594</b>	<b>204</b>	<b>390</b>	<b>721</b>	<b>214</b>	<b>507</b>	<b>631</b>	<b>205</b>	<b>426</b>	<b>109</b>	<b>33</b>	<b>76</b>
1	Administración de Empresas	65	5	5	-	0	-	-	60	60	-	0	-	-
2	Agronomía	4	0	-	-	4	4	-	0	-	-	0	-	-
3	Antropología	40	14	3	11	8	8	-	0	-	-	18	13	5
4	Arquitectura	120	0	-	-	96	18	78	24	5	19	0	-	-
5	Ciencias de la Comunicación	102	0	-	-	24	5	19	6	6	-	72	17	55
6	Ciencias Forestales y del Ambiente	105	78	32	46	27	4	23	0	-	-	0	-	-
7	Contabilidad	45	0	-	-	45	20	25	0	-	-	0	-	-
8	Economía	29	0	-	-	19	3	16	10	2	8	0	-	-
9	Educación	379	56	23	33	0	-	-	309	51	258	14	2	12
10	Enfermería	47	10	5	5	24	9	15	13	2	11	0	-	-
11	Ingeniería Civil	82	0	-	-	82	15	67	0	-	-	0	-	-
12	Ingeniería de Minas	25	16	6	10	9	4	5	0	-	-	0	-	-
13	Ingeniería de Sistemas	84	31	6	25	53	17	36	0	-	-	0	-	-
14	Ingeniería Eléctrica y Electrónica	20	14	3	11	6	2	4	0	-	-	0	-	-
15	Ingeniería en Industrias Alimentarias	22	5	5	-	17	4	13	0	-	-	0	-	-
16	Ingeniería Mecánica	80	13	3	10	58	14	44	9	9	-	0	-	-
17	Ingeniería Metalúrgica y de Materiales	56	0	-	-	0	-	-	56	9	47	0	-	-
18	Ingeniería Química	14	49	21	28	48	11	37	17	17	-	0	-	-
19	Medicina Humana	49	49	11	38	0	-	-	0	-	-	0	-	-
20	Sociología	30	12	2	10	18	3	15	0	-	-	0	-	-
21	Trabajo Social	68	51	15	36	13	2	11	4	4	-	0	-	-
22	Zootecnia	88	32	9	23	46	15	31	10	10	-	0	-	-
23	Ciencias Agrarias - Satipo	100	12	2	10	61	30	31	27	4	23	0	-	-
24	Ciencias Aplicadas - Tarma	147	65	11	54	54	17	37	23	4	19	5	1	4
25	Ing. y Ciencias Humanas - Junín	10	1	1	-	9	9	-	0	-	-	0	-	-
26	Polivalentes	144	81	41	40	0	-	-	63	22	41	0	-	-

FUENTE: OFICINA GENERAL DE EXTENSIÓN UNIVERSITARIA Y PROYECCIÓN SOCIAL

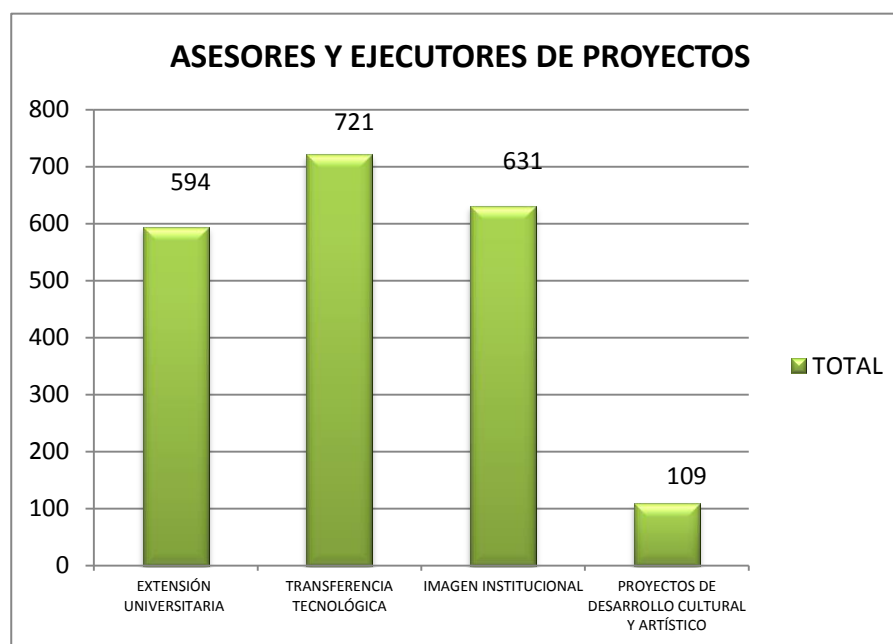

## BECARIOS AL COMEDOR UNIVERSITARIO 2012, SEGÚN GÉNERO Y FACULTAD

Los alumnos becarios al comedor universitario por género según facultad son: 2012-I 1497 (50.99%) y 2012-II 1439 (49.01%).

**CUADRO N° 04**

N°	CARRERAS PROFESIONALES	BECARIOS COMEDOR UNIVERSITARIO						
		TOTAL	2012-I			2012-II		
	FACULTAD / ESPECIALIDAD		T	M	F	T	M	F
<b>TOTAL GENERAL</b>		<b>2936</b>	<b>1497</b>	<b>844</b>	<b>653</b>	<b>1439</b>	<b>790</b>	<b>649</b>
1	Administración de Empresas	115	60	26	34	55	24	31
2	Agronomía	145	70	43	27	75	45	30
3	Antropología	58	29	16	13	29	13	16
4	Arquitectura	123	70	46	24	53	36	17
5	Ciencias de la Comunicación	82	41	16	25	41	15	26
6	Ciencias Forestales y del Ambiente	153	76	33	43	77	32	45
7	Contabilidad	97	48	20	28	49	14	35
8	Economía	133	67	37	30	66	40	26
9	Ciencias Matemática e Informática	48	28	21	7	20	16	4
10	Ciencias Naturales y Ambientales	20	11	7	4	9	5	4
11	Educación Física y Psicomotricidad	61	30	20	10	31	17	14
12	Educación Inicial	39	20	0	20	19	0	19
13	Educación Primaria	106	52	5	47	54	6	48
14	Filosofía, Ciencias Sociales y Rel. Humanas	53	26	19	7	27	21	6
15	Lenguas, Literatura y Comunicación	53	28	9	19	25	7	18
17	Enfermería	114	60	8	52	54	7	47
18	Ingeniería Civil	140	72	68	4	68	62	6
19	Ingeniería de Minas	140	70	65	5	70	64	6
20	Ingeniería de Sistemas	103	53	40	13	50	39	11
21	Ingeniería Eléctrica y Electrónica	127	64	62	2	63	61	2
22	Ingeniería en Industrias Alimentarias	114	60	21	39	54	17	37
23	Ingeniería Mecánica	138	70	68	2	68	67	1
24	Ingeniería Metalúrgica y de Materiales	130	65	60	5	65	60	5
25	Ingeniería Química	132	71	40	31	61	35	26
26	Medicina Humana	132	66	42	24	66	37	29
27	Sociología	126	63	16	47	63	17	46
28	Trabajo Social	123	61	1	60	62	1	61
29	Zootecnia	131	66	35	31	65	32	33

FUENTE: OFICINA GENERAL DE BIENESTAR UNIVERSITARIO

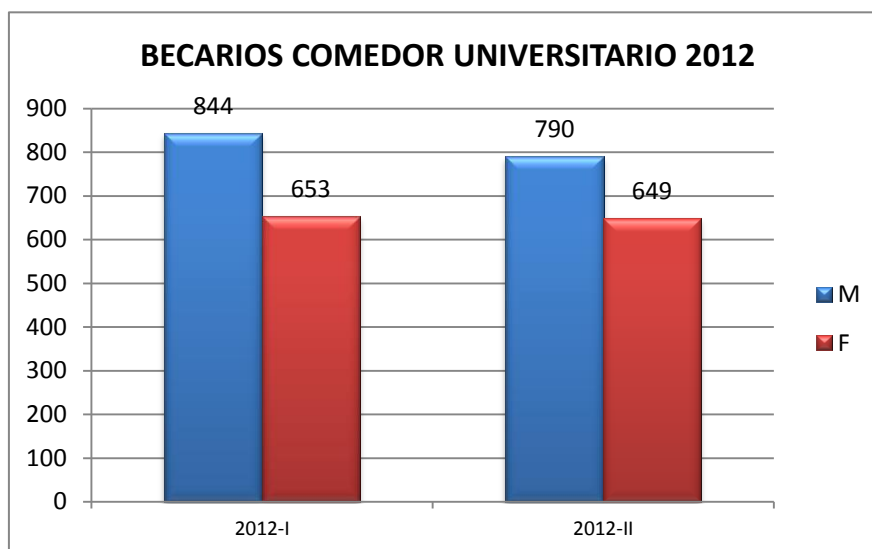



**UNIVERSIDAD NACIONAL DEL CENTRO DEL PERÚ**  
OFICINA GENERAL DE PLANIFICACIÓN - OFICINA DE ESTADÍSTICA

Av. Mariscal Castilla N° 3909 - El Tambo - Huancayo  
Central Telefónica: (064) 48 10 62 Fax: (064) 24 85 95

**“NO HAY GOBIERNO SABIO SIN EL GENIO DEL CÁLCULO Y NO PUEDE HABER CÁLCULO SIN ESTADÍSTICA.  
UN GOBIERNO QUE NO CONOCE LA NACIÓN QUE RIGE, LOS FRUTOS QUE PRODUCEN, LOS HOMBRES QUE  
LA PUEBLAN, ES UN CIEGO QUE NO VE LA CASA QUE HABITA”**

**»JOSÉ CECILIO DEL VALLE«**