



**UNIVERSIDAD NACIONAL DEL CENTRO DEL PERÚ**  
**SECRETARÍA GENERAL**

**RESOLUCIÓN N° 4252-CU-2018**

**Huancayo, 05 SET. 2018**

REG. N°	ADMINISTRACIÓN DOCUMENTARIA
07 SET 2018	
REGISTRO	SILVIA M. TRUJILLO PALOMINO
SECRETARIA	
HORA:	

**EL CONSEJO UNIVERSITARIO DE LA UNIVERSIDAD NACIONAL DEL CENTRO DEL PERÚ;**

**Visto**, el Oficio N° 173-2018-JOGCNI-UNCP presentado el 07 de mayo 2018, a través del cual la Jefe de la Oficina General de Cooperación Técnica, solicita opinión técnica sobre proyecto de guía para estudiantes extranjeros.

**CONSIDERANDO:**

**Que**, el Artículo 18° de la Constitución Política del Perú, establece cada universidad es autónoma en su régimen normativo, de gobierno, académico, administrativo y económico. Las universidades se rigen por sus propios estatutos en el marco de la Constitución y de las leyes;

**Que**, conforme a la Ley N° 30220, Ley Universitaria, Artículo 8° Autonomía Universitaria, el Estado reconoce la autonomía universitaria. La autonomía inherente a las universidades se ejerce de conformidad con lo establecido en la Constitución, la presente Ley y demás normativa aplicable. Esta autonomía se manifiesta en los siguientes regímenes: 8.1 Normativo, 8.2 De gobierno, 8.3 Académico, 8.4 Administrativo y 8.5 Económico;

**Que**, el Artículo 162° del Estatuto Universitario prescribe: La movilidad académica es el desplazamiento temporal de estudiantes, docentes e investigadores, de una comunidad académica a otra, en doble vía, nacional e internacional, por un periodo determinado; y en el Artículo 163°, establece la finalidad: a) Lograr e intercambiar experiencias en los diversos campos de la formación personal y profesional, b) Internacionalizar la formación universitaria de la UNCP, c) Potenciar el trabajo en red para la cooperación y la integración de la UNCP al mundo académico tecnológico, científico y laboral;

**Que**, mediante Resolución N° 0423-R-2016 de fecha 18 de abril 2016, se resuelve aprobar el reglamento del Programa de Movilidad Académica Estudiantil de la Universidad Nacional del Centro del Perú, con la finalidad de promover la movilidad académica de estudiantes en universidades nacionales y extranjeras de excelencia y acreditadas con el fin de ampliar y enriquecer la formación profesional y cultural de los estudiantes y que los participantes del programa, logren y capten nuevas experiencias que les permita el enriquecimiento socio-cultural de las universidades que visiten, desarrollando habilidades de convivencia e independencia que contribuirán a mejorar su desempeño profesional y personal;

**Que**, con Proveído N° 0983-2018-VRAC-UNCP presentado el 16 de agosto 2018, la Vicerrectora Académica, opina favorablemente para la aprobación de la Guía para estudiantes extranjeros, sugiriendo sea aprobado en Consejo Universitario; y

**De conformidad** con los dispositivos legales vigentes y al acuerdo del Consejo Universitario del 21 de agosto 2018;

**RESUELVE:**

- 1° APROBAR** la Guía para estudiantes extranjeros, el mismo que en anexo forma parte de la presente Resolución, elaborado por la Oficina General de Cooperación Técnica.
- 2° ENCARGAR**, al Vicerrectorado Académico el cumplimiento de la presente resolución a través de las oficinas generales, oficinas y unidades correspondientes.

**Regístrese, comuníquese y cúmplase**



*[Signature]*  
Mg. HUGO RÓSULO LOZANO NÚÑEZ  
SECRETARIO GENERAL



*[Signature]*  
DR. MOYÉS RONALD VÁSQUEZ CAICEDO AYRAS  
RECTOR

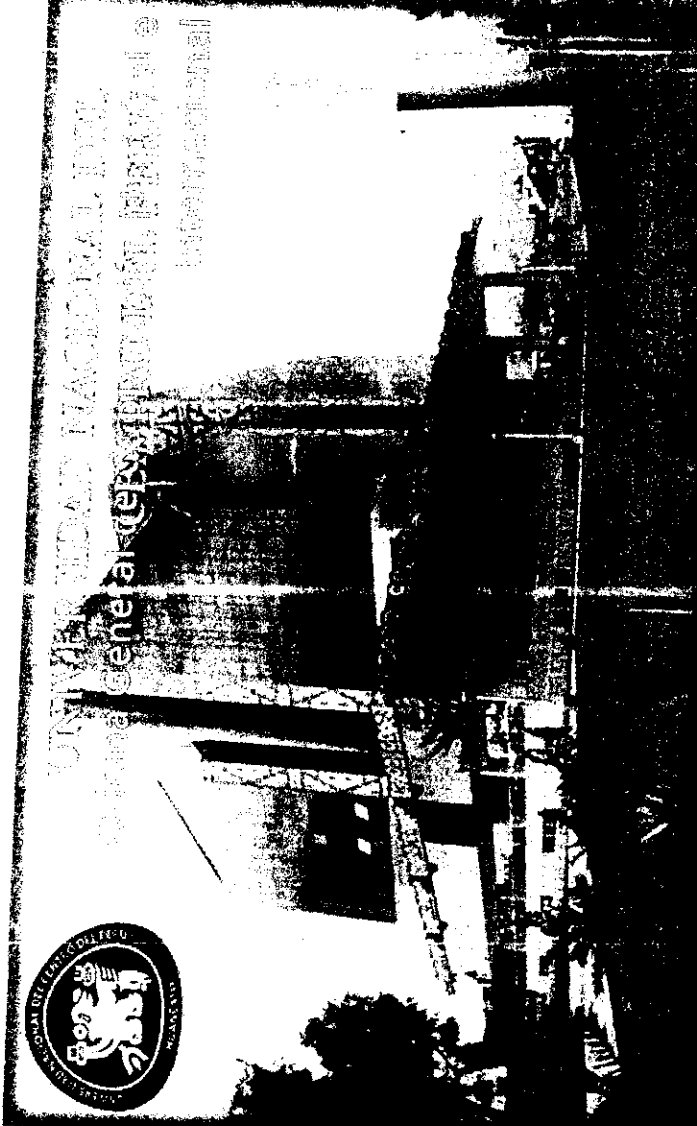

# GUÍA PARA ESTUDIANTES EXTRANJEROS

Dr. MOISÉS RONALD VÁSQUEZ CAICEDO AYRAS. - Rector  
Dra. LAYLI VIOLETA MARAVÍ BALDEON. - Vicerrectora Académica  
Dra. DELIA PALMIRA GAMARRA. - Vicerrectora de Investigación

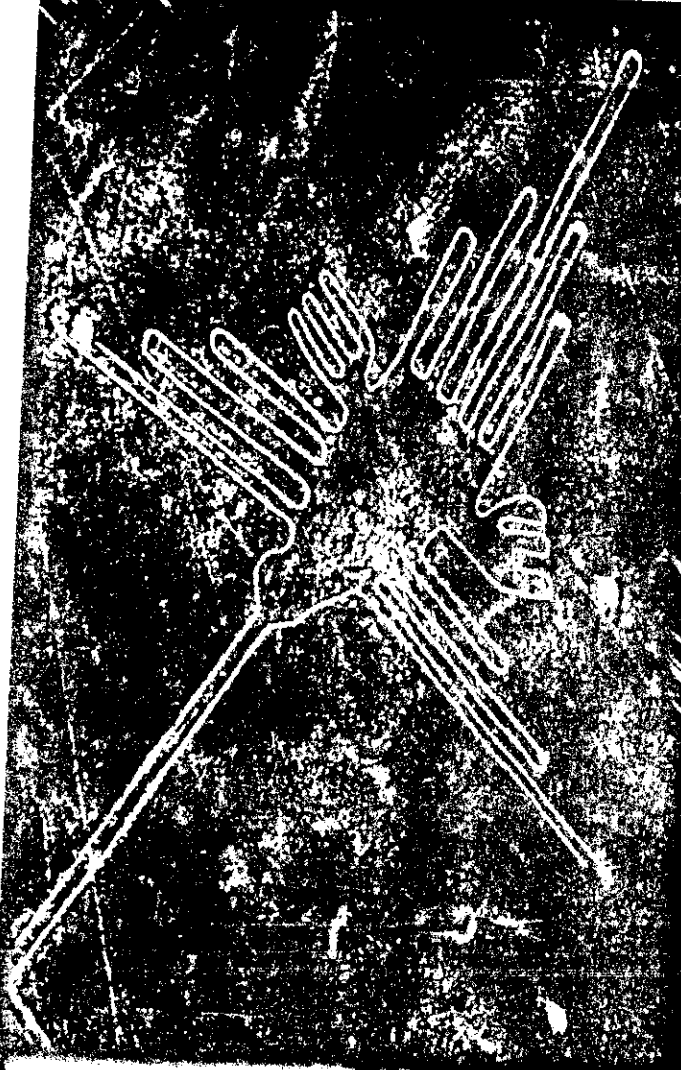

**UNIVERSIDAD NACIONAL DEL CENTRO DEL PERÚ**  
Av. Mariscal Castilla N° 3909 - El Tambo - Huancayo  
Central Telefónica: (064) 48 10 60 - Fax: (064) 24 85 95  
[www.uncp.edu.pe](http://www.uncp.edu.pe)

**OFICINA GENERAL DE COOPERACIÓN NACIONAL  
E INTERNACIONAL**  
[cooperaciontecnica@uncp.edu.pe](mailto:cooperaciontecnica@uncp.edu.pe)  
(064) 481081 - 964992915.

# Espacio para el

# **CONTENIDO**

## **Bienvenida**

### **Huancayo y el Perú**

- Llegada al país
- Aspectos migratorios
- Alojamiento
- Alimentación
- Transporte interno de Huancayo
- Clima
- Gastronomía

### **Universidad Nacional del Centro del Perú**

- Carreras profesionales
  - Servicios y beneficios
  - Sistema de calificación
  - Calendario académico
- ### **Entretenimiento y vida cotidiana**
- Principales atractivos
  - Calendario turístico
  - Consejos útiles
- ### **Campus**

# Bienvenida

Le damos la más cordial bienvenida a la Universidad Nacional del Centro del Perú y su área de enlace, la Oficina General de Cooperación Nacional e Internacional de la UNCP, constituida como unidad de apoyo dependiente del Rectorado, encargada de elaborar y gestionar planes y programas de cooperación de la universidad con otras instituciones nacionales e internacionales. Se cuenta con numerosas alianzas estratégicas con universidades, centros de desarrollo e Investigación, empresas e instituciones públicas y privadas, organizaciones e instituciones de diversa índole a nivel nacional e internacional, consolidando los vínculos de cooperación inter institucional. Constantemente gestionamos nuevos convenios como herramientas claves para el logro de los fines propuestos.

Brindamos asistencia a docentes y estudiantes de nuestra universidad y de otras universidades nacionales e internacionales para acceder a experiencias académicas y de investigación a través de becas; intercambio y movilidad que les resulte significativo en términos personales e institucionales.

El liderazgo de la UNCP se evidencia en el prestigio alcanzado a través de los años, siendo considerada dentro de las 12 universidades referentes a nivel nacional; lo que nos impulsa a seguir esforzándonos para ser cada día mejor, contribuir a la internalización de nuestra universidad y al desarrollo de la región y del país.

Los invitamos a ser parte de la UNCP, a conocerla y a insertarse a nuestra comunidad que los recibirá con mucha alegría y compromiso de cumplir con sus expectativas.

Esta guía proporcionará a los estudiantes extranjeros información importante respecto al Programa de Movilidad Estudiantil.

**¡Bienvenidos a Perú! ¡Bienvenidos a la Universidad Nacional del Centro del Perú!**

# Huancayo y el Perú

## Llegada al país

A continuación te orientamos como llegar a Huancayo.

Sugerimos cambiar en el aeropuerto 100 dólares aproximadamente a soles.

Existen dos alternativas para llegar a Huancayo:

**1° Vía terrestre:** En el aeropuerto deberás tomar un taxi con destino al Terminal Plaza Norte, que es el más cercano; en este, encontrarás agencias que brindan un servicio seguro, puntual y cómodo, los precios de pasajes con destino a Huancayo oscilan entre 40 a 60 soles y es importante tener en cuenta que los horarios de salida son programados en la mañana y en la noche.

**2° Vía aérea** Lima - Jauja: Para ello tendrías que comprar tus pasajes con anticipación, llegarías al aeropuerto de Jauja y después de unos 40 min, a Huancayo.

## Aspectos migratorios

Actualmente, la Superintendencia Nacional de Migraciones del Perú, no solicita la Visa de estudiante para estancias académicas inferiores a 180 días, a estudiantes provenientes de México, Chile y Colombia; sin embargo es necesario presentar la carta de aceptación a la autoridad migratoria al ingresar al país con la finalidad de obtener el respectivo Permiso de Ingreso.

Para estudiantes provenientes de Brasil deberán ingresar al país presentando la carta de aceptación y un compromiso de cambio migratorio, el cual será avalado por la Oficina General de Cooperación Nacional e Internacional de la UNCP.



\*La adquisición de un seguro médico contra accidentes es obligatoria.

## Alojamiento

La Oficina brindará algunas alternativas de hospedaje, y cada estudiante se hace responsable de comunicarse y reservar el lugar elegido. El costo promedio del hospedaje es 150 dólares mensuales.

## Alimentación

Te brindaremos asesoría para la búsqueda de alimentación de calidad y a precio económico; para su conocimiento, un almuerzo de garantía cuesta aproximadamente de 3 a 5 dólares.

\*La UNCP ofrece desayunos y almuerzos de lunes a viernes (los días que haya clases) a estudiantes que no cuenten con apoyo financiero (becas) y de escasos recursos económicos.



## Transporte interno de Huancayo

Es importante saber que el costo del transporte público es 40 centavos de dólar (1.30 soles) y el servicio de taxi para movilizarse dentro de la ciudad es aproximadamente 1.4 dólares (4.50 soles).

# Clima



**Tarma (3.050 msnm)**, ubicada a 109,7 km de Huancayo (2h de viaje aprox.); los veranos son cortos, frescos, áridos y nublados y los inviernos son cortos, fríos, secos y parcialmente nublados. Durante el transcurso del año, la temperatura generalmente varía de 3 °C a 18 °C y rara vez baja a menos de 1 °C o sube a más de 20 °C. La temporada templada dura 2,7 meses, del 17 de septiembre al 8 de diciembre, y la temperatura máxima promedio diaria es más de 17 °C. La temporada fresca dura 1,5 meses, del 14 de junio al 30 de julio, y la temperatura máxima promedio diaria es menos de 16 °C.



- Huancayo (3.259 msnm)** tiene un clima templado pero inestable durante todo el año, variando entre 28° en los días más cálidos y -5° grados centígrados en las noches más frías. La gran variación de las temperaturas hace que en la zona sólo se distingan dos estaciones:
- Temporada de Lluvias: Desde octubre hasta abril (correspondiente a gran parte de la primavera y el verano).
  - Temporada seca: De mayo a setiembre. Las temperaturas más bajas se registran en las madrugadas, en los meses de junio a agosto.



**Satipo (650 msnm)**, ubicada a 284,8 km de Huancayo (5h 30min de viaje aprox.); tiene un clima típico de selva baja, húmedo y cálido, caracterizándose por presentar una temperatura media anual de 24.8°C con variaciones de 23.4C en Julio y 25.6°C en Noviembre y Diciembre. La temperatura máxima media mensual varía entre 32.9°C a 34.4°C, la mínima entre 13.1°C y 16.3°C. La selva baja tiene dos estaciones climáticas las que se acentúan en relación directa con su lejanía del Ecuador. La estación de verano, entre abril y octubre (época ideal para el turismo), días de sol y altas temperaturas, a menudo superiores a los 35°C. En estos meses los ríos disminuyen su caudal y las carreteras son fácilmente transitable.

La estación de lluvias, entre noviembre y marzo, se caracteriza por su frecuencia y el deterioro de la carretera.

# Gastronomía

## Platos Típicos

Es un plato preparado con pescado crudo o trucha, ají, cebolla y limón.

### CEBICHE

Plato típico del Valle del Mantaro, es una crema consistente acompañando con papas, lechuga, aceitunas y huevo duro.

### PAPA A LA HUANCAÍNA

Plato típico de Huancayo preparado con caldo de cabeza de carnero, mondongo y maíz blanco, más conocido como mote.

### PATASCA O MONDONGO

Para muchos viajeros es el "salmón peruano"

La trucha tiene un gran poder alimenticio, entre ellos fósforo y potasio; se sirve acompañado de papas sancochadas, ensalada o salsa criolla.

### TRUCHA

Plato típico elaborado por la cocción, al calor de piedras precalentadas, de carnes: vacuno, cerdo, pollo y cobayo, junto con productos originales andinos como: papas, camote, choclo, habas y humitas.

### PACHAMANCA

Plato típico de la gastronomía del Perú originario de la zona de la selva peruana, elaborado con plátano verde, y carne de cerdo para chicharrón llamada panceta.

### TACACHO CON CECINA



PICARONES

Dulce tradicional preparado con masa de harina de trigo mezclada con zapallo, y camote, bañados en miel de chancaca aromatizada.



MAZAMORRA MORADA

Postre típico preparado a base de maíz morado.



CHICHA DE JORA

La chicha del Perú, es preparada desde la época de los incas; está elaborada por la fermentación del maíz germinada, denominado jora, diferentes frutos y especias aromáticas.



CHICHA MORADA

Bebida no alcohólica, preparada con maíz morado, canela y clavo de olor, limón y azúcar.



JUGO DE GUANÁBANA

La guanábana es una fruta tropical de carne blanca y suave, con un toque dulce y ácido; rica en vitaminas (C, B1 y B2) y minerales (magnesio, potasio, cobre y hierro) que fortalecen nuestro organismo.



PISCO SOUR

Cocktel preparado con pisco, huevo, zumo de limón y jarabe de goma.





# Universidad Nacional del Centro del Perú

## Carreras profesionales

FACULTADES - PROVINCIA DE HUANCAYO	
Ciencias de la Administración	
Agronomía	
Arquitectura	
Antropología	
Ciencias de la Comunicación	
Contabilidad	
Ingeniería Civil	
Economía	
Ing. Eléctrica y Electrónica	
Enfermería	
Cs. Forestales y del Ambiente	
Ing. en Industrias Alimentarias	
Medicina Humana	
Ing. Mecánica	
Ing. Metalúrgica y de Materiales	
Ing. de Minas	
Educación	
Ing. Química	
Ing. de Sistemas	
Sociología	
Trabajo Social	
Zootecnia	

FACULTAD DE CIENCIAS APLICADAS - PROVINCIA DE TARMA	
Administración de Empresas:	
- Esp. Administración de Negocios	
- Esp. Hotelera y Turismo	
Ing. Agroindustrial	

FACULTAD DE CIENCIAS AGRARIAS - PROVINCIA DE SANTIAGO	
Agronomía Tropical	
Ing. Forestal Tropical	
Ing. en Industrias Alimentarias Tropical	
Zootecnia Tropical	

\*Para acceder a las disciplinas de cada facultad, ingresar al siguiente link:  
[www.uncp.edu.pe/oficina/administracion-academica/planes-y-mallas](http://www.uncp.edu.pe/oficina/administracion-academica/planes-y-mallas)



# Servicios y beneficios

Registrar matrícula y cursar las asignaturas y/o actividades contempladas en tu matrícula. La UNCP te exonera del pago de tasas académicas, matrícula, exámenes, acceso a laboratorios y bibliotecas, durante el periodo de movilidad.

Tener acceso a los servicios estudiantiles:

- Biblioteca central
- Biblioteca virtual
- Constancia de matrícula
- Centro médico
- Transporte urbano en sus unidades vehiculares
- Comedor universitario
- Centro de idiomas, sólo para el idioma español.
- Participar en las actividades extra programáticas organizadas por la UNCP, como: Investigación, deportes, recreación, cultura, acción social, otras.
- Solicitar, cuando sea necesario, una constancia sobre las notas obtenidas y el Certificado de Estudios; el valor de éstos es asumido por el estudiante.

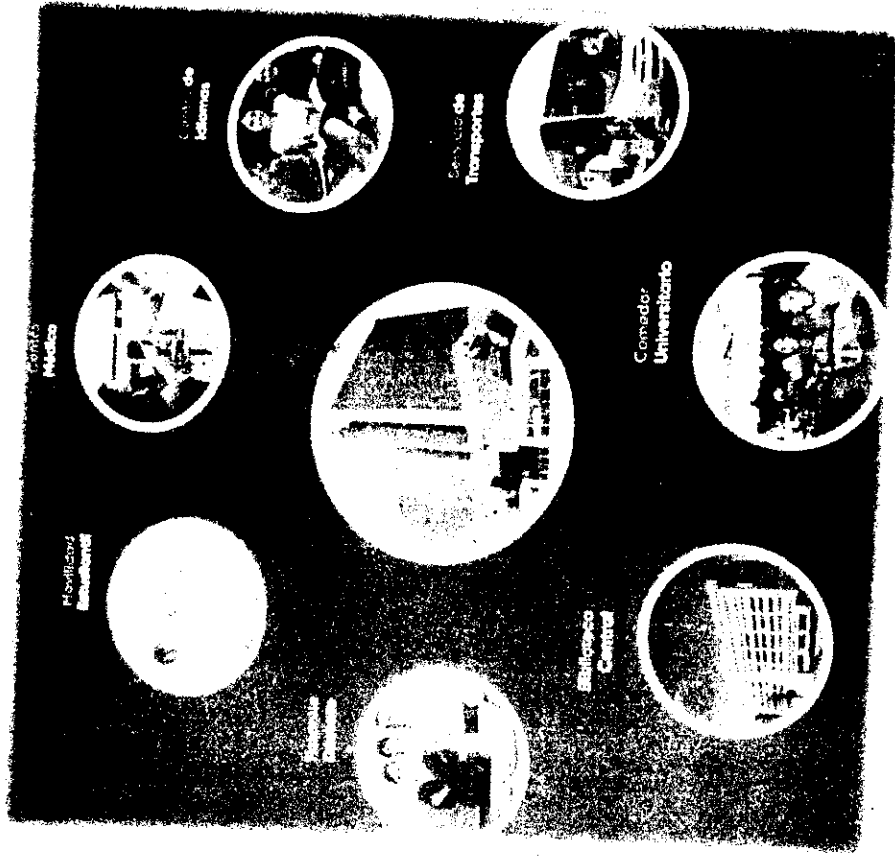

## **Sistema de calificación**

La calificación es vigesimal. La nota mínima aprobatoria en Pregrado es 10,5 equivalentes a 11 y de 12,50 equivalente a 13.00 para Posgrado.

La asistencia a clases teóricas y prácticas son obligatorias, la acumulación de más del 30% de inasistencias injustificadas, dará lugar a desaprobación la asignatura con el calificativo de cero (00) y sin derecho a rendir examen de aplazados.

## **Calendario académico**

Los estudiantes de movilidad deberán enviar los documentos requeridos a la Oficina General de Cooperación Nacional e Internacional de la UNCP, al siguiente email: [cooperaciontecnica@uncp.edu.pe](mailto:cooperaciontecnica@uncp.edu.pe) en los meses noviembre y diciembre para el primer semestre o abril y mayo para el segundo semestre.

### **AÑO ACADÉMICO**

<b>1º Semestre</b>	<b>Abril</b>	<b>Mayo</b>	<b>Junio</b>	<b>Julio</b>	<b>Agosto</b>
<b>2º Semestre</b>	<b>Setiembre</b>	<b>Octubre</b>	<b>Noviembre</b>	<b>Diciembre</b>	

# Entretimiento y vida cotidiana

## Principales atractivos

Perú posee una diversidad cultural y riqueza paisajística que permite conectarse con uno mismo y conocer su historia, visitando los diferentes lugares históricos, conociendo las costumbres y tradiciones, experimentando momentos de aventura. Los principales destinos turísticos son:

Junín, encontramos el nevado de Huaytapallana en Huancayo; el criadero de truchas en Ingenio; la laguna de Paca en Jauja y las cataratas en San Ramón, Chanchamayo.

La costa del Perú, encontramos zonas arqueológicas como Sechín y Chan-Chan.

Piura y Tumbes, encontramos hermosas playas, el Callejón de Huaylas, donde se ubica el majestuoso Huascarán.

Ica, destacan las líneas de Nazca y la Reserva Nacional de Paracas.

En Puno encontramos el lago Titicaca.

San Martín - Tarapoto, uno de los principales atractivos de la selva peruana, se encuentra el cerro escalera a 14 km.



Arequipa, más conocida como la ciudad Blanca, posee una maravillosa arquitectura virreinal, el cañón del Colca, el volcán nevado Misti y una reserva de Vicuñas.

Cusco, declarada Patrimonio de la Humanidad, antiguamente fue la capital del Imperio Inca y Machu Picchu es uno de los principales atractivos por sus peculiares características arquitectónicas y paisajísticas.

Iquitos - el río Amazonas, es el más grande y caudaloso del mundo, hay barcos que ofrecen la posibilidad de recorrer el Amazonas toda una semana, también se puede realizar caminatas en la selva peruana, visitar comunidades nativas, pesca y expediciones nocturnas.

La Reserva Nacional Pacaya Samiria se encuentra a 185 km de Iquitos entre el Río Maraños y Ucayali. Es una de las mayores unidades de conservación del Perú, las especies protegidas son los delfines de agua dulce, el manatí, la anaconda, el lagarto negro, entre otros.

Para acceder a información de destinos turísticos del Perú, ingresar al siguiente link:

# Calendario turístico

Para conocer un poco de las festividades y eventos que se realizan en el Perú, ingresar al siguiente link:

[https://www.peru.travel/es-ve/que-hacer/festividades-y-eventos.aspx?utm\\_source=mailing#utm\\_medium=-boton#utm\\_campaign=calendario-abril+2018#utm\\_term=#utm\\_content=invitacion](https://www.peru.travel/es-ve/que-hacer/festividades-y-eventos.aspx?utm_source=mailing#utm_medium=-boton#utm_campaign=calendario-abril+2018#utm_term=#utm_content=invitacion)

NORTE CENTRO SUR

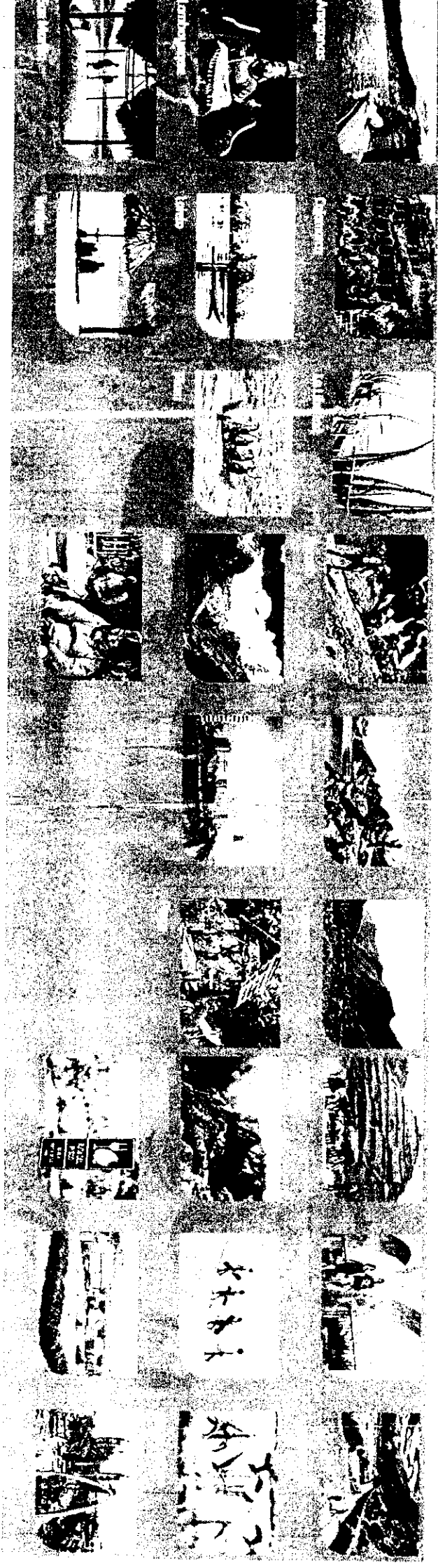

# Consejos útiles

- 1** Es recomendable beber agua embotellada o purificada.
- 2** El ají es un condimento muy usado en la comida Peruana, consúmelo con moderación principalmente en las primeras semanas de estadía.
- 3** Cambia tu dinero en bancos y casas de cambio autorizadas.
- 4** Con vendedores en las calles es posible negociar el precio de los artículos.
- 5** El "mal de altura" se puede evitar tomando pastillas para el soroche, antes de llegar a Huancayo (3271msnm), descansando el primer día de tu llegada a la Sierra y se recomienda beber mate de coca.
- 6** Trae un traje formal y una bandera de tu país para eventos institucionales o académicos.
- 7** Traer aparatos celulares libres o con bandas abiertas para poderlos activar. El costo de un chip es de 3 dólares.
- 8** La adquisición de un seguro internacional es obligatorio, antes de viajar es necesario averiguar en qué centros médicos u hospitales de Huancayo puedes ser atendido.
- 9** Nuestro sistema de electricidad es de 220V y 60Hz, recuerda verificar si tus aparatos necesitan o no adaptador o transformador.

# CAMPUS UNIVERSITARIO UNCP



- 01. EDIFICIO ADMINISTRATIVO
- 02. PABELLON "A"
- 03. Arquitectura  
Ingeniería Civil
- 04. PABELLON "B"
- 05. Ingeniería de Minas  
Ingeniería de Metalurgia y Materiales  
Ingeniería de Industrias Alimentarias  
Antropología
- 06. PABELLON "C"
- 07. Medicina Humana  
Laboratorio
- 08. PABELLON "D" E "E"
- 09. Administración de Empresas  
Económico  
Económica
- 10. PLAZA DE LA INTEGRACION
- 11. PABELLON "A"
- 12. Ciencias de la Comunicación  
Ciencias Políticas y del Ambiente  
Zoológica
- 13. Trabajo Social  
Sociología
- 14. BIBLIOTECA
- 15. CENTRO MEDICO
- 16. PABELLON "B"
- 17. Ingeniería de Alimentos  
Biotecnología y Microorganismos
- 18. CAFETERIA
- 19. LABORATORIOS
- 20. PABELLON "C"
- 21. Industria Química  
Industria Electrónica y Electrónica  
Industria de Sistemas
- 22. CONDOMINIO UNIVERSITARIO
- 23. LABORATORIOS
- 24. UNIDAD DE MANTENIMIENTO  
Y TRANSPORT
- 25. AREA DEPORTIVA
- 26. LABORATORIOS DE INGENIERIA
- 27. ESTADIO UNIVERSITARIO
- 28. PLANTA DE TRATAMIENTO DE  
RESIDUOS SOLIDOS

PUERTA N.º 01  
INGRESO VEHICULAR  
PUERTA N.º 02  
INGRESO PEATONAL

Av. Mariscal Castilla N.º 3909 - El Tambo / Huancayo / Junín / Perú

AV. MARISCAL CASTILLA

PUERTA N.º 01

